Контрольный экземпляр

Массе а мехкий пролетареш, вIашагIкхета!

СЕРДАЛО

СОВЕТСКИ СОЮЗА КОММУНИСТИЧЕСКИ ПАРТЕ НОХЧ-ГIАЛГIАЙ ОБКОМА,
НОХЧ-ГIАЛГIАЙ АССР ЛАКХЕХЬАРЧА СОВЕТЕИ МИНИСТРИЙ СОВЕТЕИ ОРГАН

«СВЕТ» Орган Чечено-Ингушского обкома КПСС, Верховного Совета и Совета Министров ЧИАССР

Газет арадувл 1923 шера денз ★ ШИНАРА, 8 СЕНТЯБРЬ, 1987 ШУ. ★ № 108 (7454). ★ Мах 3 кеп.

ОКТЯБРА 70 ШУ ДИЗАРА НАКЪАДОЛХАШ

ЛАЬТТАН НИЗ

ШоллагIа шу мара дац вай мехка перестройка йоларенна. Цун дIахо гIоргболча наькъага диллача хьалхара гIа баккхал юкъ мара яц из. Хьажал, хIаьта а мел эргалонаш хиннай вайна гонахьа, вай воай оамалашца, вахаре. Къаьстта хоалуш я уж белгалонаш укх шера июнь бетта хиннача КПСС ЦК Пленума документаш Iомадеча хана, цул тIехьагIа КПСС ЦК Генеральни секретара М. С. Горбачева тайп-тайпарча моттигашка даьча къамаьлага ладийгIача. Перестройка низ бола чарх юха ца сацаьнна кхастарах тIехь - тIехьагIа дуккагIа тешаш боагIа нах. Из гуш да тхо совхоза вахарга, цун гIулакхашка хьежача, наха дувцачунга ладийгIача. Теша хала да, масала, 1984 шера хIара фуражни Iаттагара совхозе яькха шура 937 килограммага дIакхоачаш мара яцар, аьлча. ХIаьта укх шера хьалхарча ялх бетта из цифра оаха дIакхоачайнр 1760 килограммага.

ДIахо. Укх пятилетка хьалхарча шин шера планал совгIа 2140 тонн ялат дIачуденнад тха совхозо. Цунна юкъе аз кулгалдеча звенон дакъа а да: лурчогIа хIара гектара тIара 115 центнер йолаш фуаlъяьхча хьажкIаш чунйцар оаха. ДIадахача шера йокъал оттарах кIеззига тIехьашка даьлар—95 центнер фуаlъяьхча хьажкIаш мара яланзар гектара тIара. ХIаьта из а во хьувкъам бац.

ДIадахача шера 1 млн. 600 эзар сом Iодиллар совхоза кассе.

Ер шу дукхха беркатегIа хургда тхона. Фуд тха гIулакхаш ишттa сиха дикача наькъа лостадер? Цкъа-дале, матерниални стимулировано нех дикагIа пайда эцаро гIо дир совхоза экономика айе.

ШозлагIа-дале, Iилманца дукхагIа доттагIал леладу оаха. Iилмо цIаккха зе дергдац лаьттана. Аз а майрра юкъедоакх цо хьийха пайдане хIама. Укх шера бIаьсти тха звенос санна пхе тайпарча культурий ги вIашагIа а здаь, дIаде лоархIабергбола ахархой дукха нийсбеланзар районе. Цудухьа тха цхьан звенос мара кхеданзар цу тайпара доакъар.

«ВIашагIа а нийна, кхота а енна йовргья дIа мел йийна хIама, лоха дусаргда доакъар. — йоахар кердачох къехкача скептикаша. ХIанз цецбувл оаха 200 гектара тIа цу тайпара кхедаьча доакъарах. Из чуйцад оаха. ХIара гектара тIара 450 центнер моша доакъар даьлар. Вешта аьлча, къаьнача IаьдалагIа дIайийнача баьцел шозза - кхозза дукхагIа. Цудухьа 200 гектара тIара оаха чудера ерригача совхозо даькхача мошача доакъарах нийсса ах. Доакъар—доакъар да из! Цунца йоацаш хьаьна хIама мичай: моша хьажкIаш, генараш, сорго, суданка, кхеш. Чуэцача хана оаха фермашка доахана хьаьшка дехка из доладича цу сахьате тIакхийтар шура.

Сона хет, хIанз денз дIа кхыча совхозашка цу тайпара кхеду доакъар, дукхагIа хургда, аьнна. Дикка чIоагIъергья цо района доакъара база.

ХIанз кхачаш йоагIа ялатийна лаьрхIа оаха дIайийна хьажкIаш. ТIехкхьарча хана дийлхача догIаша дикка низболийтар царга. Теш тхо, хIара гектаро 100-нел совгIа центнер йолаш фуаlъяьхча хьажкIаш оахаша чуэцаргхиларах. ТехнологегIа доагIача тайпара Iунал даьд оаха царна.

Кастта хьатIаоттаргья уж чуэца еза ха. Цудухьа хIанзе а уйла ю аз цу гIулакха. ХIана аьлча, уж чуэцача хана «лоадамбоаца» хIамаш дукха нийслу тхона нонагIо зе а деш. Цхьа масал доаладергда аз. Духьалъоттадел укх тайпара сурт: шерра кха хьалаьца йолх иттех комбайн. Царна юкъера цIаьхха цаI йох. Фу ду вонкхар? Из ше латтача латта а латтийте, цун юхе гIолла тIех а ювлаш дIаух. Дукха хьажкIаш йов цу кIаьда тIа. Цу тайпара «кIаьдаш» дукха дус кхай тIа, хIана аьлча, цхьа го баккхаш комбайнаша лоадам боаца оатхал ехе юкъе цаI е шиъ ца соцаш. Аз расчеташ яьй цох тхоашта доалача зен: хIара гектара тIара юкъера лаьрхIача 4—5 центнер хьажкIаш йов.

Фу де деза из хургдоацаш? ЛаьрхIа цхьа трактор делае еза кхай тIа. Цо сиха юхатIехьашкахьа озаргья еха комбайн, кхычарна никъ а луш. Из дича цхьа гIадам, цхьа хьажкIа йовргьяц. ХьажкIий мулаш а дусаргдац комбайнашта тIехьа. Из метод юкъеяккха лерхI аз укх шера.

Цхьаьхха а да сона дагадоаллаш: хьажкIаш дIакхуьхараш ма хулла лаьхагIа йотта гIерт шоай тележкаш. Мухь дукхагIа дIабихьача царна дикагIа да. Бакъда, кхай тIа, наькъашка кIоаг мел боаллача Iолегача хьажкIаша тхона-м зе ду. Цу гIулакхо дукха ха йоаю са сай, хIана аьлча, хIара тракторнстаца къамаьл-хьехар де дезаш хул. Цкъаза: нагахьа санна/аз хьийга къа хьайна бе-башха деце кхай тIара дIавала ала дезаш а хул. Нах ишта а мича тоъ цу хана. ТIаккха хьажкIаш дIакхуьхача хIара тракториста, хIара шофера тIехьа хьажкIаш лехьае мичара лохаргба уж? Са кхай тIа болх бе, хьувкъам чуэца вена саг а со мо цох дог лазаш хила веза!

Лаьттан низ — духхьала удбренеш еттарда, Iунал дарца хинна Iац. Наьха дега йIовхал а эш цунна.

Б. КОДЗОЕВ,
Назрановски района «40 лет Октября» яхача совхоза звеньевой, Социалистически Къахьегама Турпал.

ш. А. П. АВАНЕСОВА НА, С. Т. ГОГИЕВНА, Г. А. ГОЛУНЕНКОНА, С. И. ГОЛЬДБЕРГА, В. С. ДАВЫДОВНА, В. И. КОЛПИКОВНА, С. А. КОЛОДИНА, А. Н. ФЕДЮШКИНА, П. В. ХАЙКИНА, Ю. И. ШАПОШНИКОВНА «НОХЧ-ГIАЛГIАН АС СР МЕХКДАЬТТАИ ГАЗОВИИ ПРОМЫШЛЕН НОСТА ЗАСЛУЖЕННИ БОЛХЛО» ЯХА СИИЛ ЕН ЦIИ ЯЛАРАХ ДОЛА

Нохч-ГIалгIай АССР Лакхехьарча Совета Президиума

У К А З

Республика мехкдаьтта промышленноста даькъе докхий гIулакхаш карагIдувлараХи общественни вахаре хьинаре дакъа лувцарахи «Нохч-ГIалгIай АССР мехкдаьттан газовии промышленноста заслуженни болхло» яха сийлен цIи лойла:

Аванесова Амалия Пайлаковнана — Старогрозненски бурув тохара балхий управлене химически анализа лаборантана.

Готиев Савардек Тугановича — Карабулакски бурув тохара балхий управлене бурильщика гIонча.

Голуненко Георгий Андреевича — «СевКавНИПИнефть» яхача института слесарий бригадира.

Гольдберг Сергей Иосифовича — «СевКавНИПИнефть» яхача института керттерча инженера заместителя.

Давыдов Василий Семеновича — «Грознефтегеофизика» яхача треста бурильщика.

Колпиков Виктор Ивановича — «Старогрознефть» НГДУ слесара.

Колодин Сергей Александровича — «Грознефтегеофизика» яхача треста сейсмически парте начальника.

Федюшкин Алексей Нестеровича — Горячеводски бурув тохара балхий управлене бурильщика.

Хайкин Петр Владимировича — геофизически тохнамаш деча НИИ керттерча инженера декхараш кхоачашдеш волчоа.

Шапошников Юрий Ивановича — тампонажни контора керттерча инженера-начальника заместителя.

Нохч-ГIалгIай АССР Лакхехьарча Совета Президиума председатель **Х. БОКОВ.**

Нохч-ГIалгIай АССР Лакхехьарча Совета Президиума секретарь **С. КОЖУХОВСКИЙ.**

гор. Грозный, 1987 шера, 1 сентябрь.

ЦIейна хетаяь

Грозне, С. М. Кирова цIерагIча культура Дворецне мехкдаьттан газовии промышленноста болхлой Денна хетаяь собрани хилар. Цига бар республике керттерча халкъа боахама даькъера, мехкдаьттеи газн йоахача буровой, транспортни, гIишлон организацеи викалаш, партийни, советски, профсоюзни болхлой.

Цига доклад йир мехкдаьттан газовни промышленноста болхлой профсоюза обкома секретара В. А. Третьякова, Цо Советий Iадала шерашка отрасль дегIахара лоархIамегIйола этапаш белгалъяьхар, ишттa къахьегамхошта Сийлахьбоккхача Октябра накъаболхаш карагIдаьннара ш т а, кхоачашде де дезача декхарашта теркам тIаэзар.

Торжественни собране дакъа лоацаш вар КПСС Нохч - ГIалгIай обкома секретарь В. И. Дмитриенко. Цо хьалха латтача болхлой боккхача группана сийлен грамоташ, хIаьта ишттa «Мехкдаьтта промышленноста отличник» яха значокаши дIаелар.

Яхьа дневник

Лаьрхlар кхоачашду

Укх юбилейни шера шоаш тIаийцача докхийча дехарий цхьаккха пункт яц Грозненски ремонтно-механически завода болхлоша диика тIехкхоачаш ца еш. Дикача производственни хьокхамашца чакхбаькхаб цар дIабаха бархI бутт. Паччахьалкхен планагIа лаьрхIачул совгIа цар маьхалъяькхар 223 эзар сом мах бола продукци, заданел совгIа арахийцар 431 эзар сома маьха товарни продукци.

Къахьегама овсарле лакхъяра бархI бетта залани диика тIехкхоачашъяьй завода коллективо. Планал совгIа продукци маьхалъякхарах, бийдал, металл, электроэнерги. кхыйола материалаш кхоярах, арахецача продукцега дIабода мах лохбарах планал совгIа укх шера 208 эзар сом пайда баьб.

Деша дай бац

Укх юбилейни шера дерригача технико-экономически хьокхамий паччахьалкхен план ханал хьалха кхоачашъяра докхий декхараш тIаийцар Грозненски Металлотара завода коллективо. Мишта кхоачашду цо ше денна дош? ДIабахача бархI бетта баьча балха итогашка хьежача дог доахалге я тIайца социалистически декхараш кхоачашдарга. Ер шу доладелча денз предприяте болхлоша ара ца хецаш йисай 224 эзар сома маьха товарни продукци, хIаьта продукци маьхалъякхара даькъе цу юкъа царна тIадиса декхар а 283 эзар сома маьха да.

«Грознефтеоргсинтез» производственни объединене базови предприяти я Грозненски «Нефтехимзапчасть» яха завод. Цу объединененa чуйоагIача мехкдаьтта чакхдоахачен химически заводашта эшаш йола запасной оатхалаш кийчъю «Нефтехимзапчасть» завода болхлоша. Цудухьа, дукхагIча даькъе цар шоашта хьалхашка латта декхараш дизза кхоачашдарах тийша да мехкдаьтта чакхдоахарнйи химикийн болх боагIача боарамагIа дIабахар. Из дика кхетадеча заводчаната шоай бехкагIа цхьаккха тайпа хьовзам хилийтац шоай потребителий балха тIа.

Цу даькъе къаьстта дика къа а хьегаш, массаза а шоай декхараш цIена кхоачашдеш бола болхлой итташ ба «Нефтехимзапчасть» азводе. Царех ва токарь-карусельщик, коммунистически къахьегама ударник Сомов Виктор Николаевич. Ший балхах тIехдика кхеташ ба из. Цудухьа цун профессех болча болхлошта юкъе эгара лакхагIа йола разряд еннай цунна. Дуккача шерашка башха-дика производственни толамаш доахаш хьавоагIача цунна чот яь варгвоацаш дукха совгIаташ тийннад. Цун наькха тIа лепаш я «Социалистически яхье котваьннар» яха массехк сийлен Знак, цун цIи дIаязъяьй предприяте Сийлен книжка тIа, хIаьта Виктор Николаевича портрет хьалтеха доал завода сийлен Улга тIа.

Иштта дика болх а беш, башха-дика тодамаш доахашн данм социалистически яхье хьалха латташ хиларца белгалваьнна ва слесарь-сборщик Гавриш Виктор Викторович. «Дошо кулгаш» дола мастер, аьле цIи йоакхх цун предприятерча болхлоша. Овсаре къахьегарал совгIа ше хьаеш йола продукци дикен тIехдикеи мара хилийтац цо. Цудухьа ОТК болхлой тIахьожам боацаш дIайохийт цун продукци. Иштта къахьегаш волча цун портрет а хьалтеха доал завода сийлен Улга тIа.

СУРТАШ ТIА: токарь-карусельщик В. Сомов; слесарь-сборщик В. Гавриш; механически цех.

А. АИРАПЕТОВА сурташ.

ХУДОЖНИКАШ ДАГАБУВЛ

ЦIенхаштта къамаьл дар укх деношка Нохч-ГIалгIай АССР художникий Союза отчетно - хоржамий собране хиннар. Художникаша дувцар даьхача толамех, динза дисарех, нийсденнача кхоачамбоацарех. Уж дIадахара наькъаш белгалдора.

Собране доклад яьча художникий Союза председателя Х. Ахмедова белгалдаькхар: «Укх бехнтохкамеча хана обществе долаш дола кхоачамбоацараш гойта ца Iеш, вай халкъо хьа мел кхелла дикадар, хозадар бIаргадайта декхарийла да вай — художникаш. ТIакхувш долча ноахала тIехкхозачунца, дина масалаш гойташ кхетам бала беза. Соваллац обществера негативни хIамаш гуча ма даха, ала, уж-м гучадаха а цIендаь дIадаха а деза. Амма, хозадар, дикадар хьаллаца, дIахьокха деза. Из художника декхар да. Из декхар дика кхоачашдеш бола художникаш республике болаш ба. Уж ба А. Асуханов, П. Миронов, М. Полонкоев, С. Сухоруков, Л. Царицынский, Дадаев, кхьоараш.

КПСС XXVII съезд хинначул тIехьагIа республика художникаша Iалальмате дукха болх баьб. Шоай персональни выставкаш кийчъяьй, мехка хулаш латта хувнамаш белгалдаьхад. Теркам тIаухийт юрта бахача наха вай искусство йовзийтара. Цу гIулакха районашка выставкаш ю. Иштта выставкаш хьайиллар Урус - Мартане, МагIалбика. Цхьабакъда, докладчико белгалдаькхар республика искусство дегIайоалаяра, из деррига а кхоачамболаш ца хилар. Юрташка дукхагIа е еза выставкаш. Искусство йовзарал совгIа, тIакхувчарна из езалургйола, уж цунна тIаберзаргбола хIама де деза.

Е а йоагIаш, критика йир докладчико республика берий художественни школашта. Таханарча художникий метта дIаотта безараш ба дукхагIдолча даькъе художественни школашка дешаш бараш. ТIаккха мишта латт из гIулакх республике? Художественни школай хьехархоша вай художественни искусство дегIайоала е ч а фиктивно дакъа лоац. Цу атта доацача гIулакха йоагIача моттигий зем бе Iомадац бераш. Цул совгIа, республикерча художникашца профессионалашца лерраГIа бувзам лелабац школаша.

Собране цIенхаштта белгалдаькхар дIабол а л у ш шоаш перспективни хилар хьахьенха цхьабола художникаш дуккхача шерашка кхы меттахьа па боалаш, цхьан метта латташ хилар. Цар низ, хьинар тIадахийта, тIагIертта болх бац, тесса леладу гIулакх. ТIаккха художникий болх цхьаккха хIама ледара дита йиш йоацаш, юстара ваьнна ха якха йиш йоацаш, даим вага, дIахьалхашкахьа аха, кердадар леха, из Iомаде дезаш ма бий.

Художникий Союза гIулакхаш мелдаларо, хIаране шийна хьалхашкара бехнтокхам ца кхетабаро хьахилийтад шерагара шерага гражданственноста, нравственноста тема экспозицешкара дIаювлаш х и л а р. КIоаргга уйла елга юкъера дIадувла доладалар.

Маларца къовсам лоаттабара тIадерзадаь плакаташ хьакхолла уйла йолаш бар художникаш, цхьабакъда, уйла кхы дIагаьнаяланзар, цу хьакъехьа цхьаккха а хIама даьдац. Берригача мехко хьаллаьца из чIоагIа лоархIаме гIулакх художникаша тесса дитад.

Белгалдаккха дезаш да цхьаьккха а, лоха я художникий Союза материальни база. Кхыметтел цхьа грузовой м а шина яц Союзе. Цхьаннахьа выставка е езаш хилча, шоай балхаш дIадахьа машина а йоацаш бус художникаш, е новкъара машинаш а лувцаш, халла де дезаш хул из.

Iалальмате во тIаийбу художникаш республика цхьайолча предприятеша, организацеша. Кхыметтел оформительни балхаш де оттадаь договор хилча а, цхьаккха йоахо ца еш, теркал ца деш леладу из гIулакх. Царех я «Красный молот» завод. Художникашца къамаьл де а ха йоацаш хул завода кулгалхой.

ХIаьта республике йоацаш я выставочни залаш. Кульутура даькъе боккха гIа дIахьалхашкахьа баккхар а пайдана гIулакх а да зональни выставкаш чакхъяхар. Залаш ца хилар бахьан долаш Нохч - ГIалгIайчене ца еш ютт уж. Выставочни залаш хьалъяь а яьха, 1989 шера вай республике зональни выставка ергья, аьнна, соцам баьбар. Бакъда, хIанз хьагучох. из вIаштIехьдоале тамаш я.

Иштта ала деза, укх тIехьарча хана къона скульптораш гуча ца бувлилга, скульптура хьакъехьа гIулакх ледара латталга. Вай городе хIанз а Г. К. Орджоникидзенеи, С. М. Кировнеи памятникаш дегIадац. Из Iалальмате йоккха ледарло я.

Боккха чулоацам болаш дар вай республике меттел, гаьнна арахьа а дика вовзаш волча художника Л. Царицынске даь къамаьл.

— ЦIа дохкаденна чухьардача е кIеззига вIашкадаха доладелча да тоаде аттагIа?

— хетт художника. — Вай сенга хьежаш да сона хац. ХIанз а дIадаьннадац вайна юкъера кхыбарий уйлашца дахалга. Вай картинашка Iалама хозал а ювцаш дагIа вай, обществе, вай мехка цхьаккха вIашдухьаленаш йоацаш, деррига а шаьра долаш санна. Юкъара бокъонаш теркал а еш, хIаране ши-ший кертаца бе беза болх, тIаккха мара гIулакх хургдац вай леладечох.

Нохч - ГIалгIайчен художникий Союза отчетно-хоржамий собране дакъа лоацаш бар КПСС Нохч - ГIалгIай обкома культура отдела заведующи Р. Сайханов, Нохч-ГIалгIай АССР культура министр А. Киндаров, республика йоазонхой Союза правлене председатель Ш. Арсанукаев, кхыбола партийни, советски болхлой.

Художникаша цхьа барт а болаш шоай правлене председателалла хержар А. Асуханов.

Х. АУШЕВА.

Тха бригада кхашка

Сона дагадоагIача хана цIаккха а къахьнйгалац тха бригада механизатораша укх шера санна хьнаре, безам тIабаха. Пхи-ялх ди мара эшанзар тхона ка бола ялат чуэца. Из дар 184 гектара тIа. Мукх хIара шера гектара тIа 29 центнер йолаш чубера оаха (планал совгIа), кIа — 20 центнер гаргIа, (план — 18). Иштта сиха чунйцар доакъара дIаийна бабцаш а. 1460 центнер башха-дика йол Iалашйнр оаха тхоай 75 гектар хулача участка тIара. Из а 500 центнер планал совгIа. Планал совгIа хьувкъам белар 50 гектар хулача лаьтта дIайийнача горохо а.

Дика хьувкъаш йоагIа хьнар долча механизаторий Ужахов Мустафаси Торшхоев Махьмадсалеи звеноша 500 гектара тIа кхееш йола ялата лаьрхIа дIайийна хинна хьажкIаш а. ТIехкхьарча хана дийлхача догIаша дикка садолийтад шоллагIча хьувкъама лаьрхIа дIайийнача культурашка а (генаращца эеш дIайийнача хьажкIашка). Укх деношка дIайийнз яьлар 150 гектара тIа рапс а.

ТIехьа кхача культураш чуэца йолаялалехьа хIанзе а хьатIадоагIача шера хургболча хьувкъама йоаккхо еш да тхо. Керттера дар — оахам да. Из болх тхона хеттача тайпара дIахьоргбола нах хьожабаьб оаха цига. Кхаь саго шоашта дIатIанйцад из денхар. ХьалхагIа — ялх саг хулар оахам деш, вешта аьлча 5—6 агретат. ХIанз подряда хьнсапе оаха болх беча хана эшац тхона совлен бола нах а совлен техника а. ХIана аьлча, бригадни подрядагIа болх беча механизаторашта шоашта а пайдане дац из.

Подряд хилар-м дика да. ХIаьта а бицлац тхона социалистически яхьа низ. Дика къахьега саг белгала хила веза укхаза а. ХIанз тхоай къаьстта бригада касса йолча хана дукхагIа таро я тха материальни а, моральни а стимул айе, хьалхле лелерашта дукхагIа премеш тела. Бригада совете дага а даьнна, оахам деча къахьегача наха, аьнна, лаьрхIа условеш оттаяьй оаха. Ши предложени мара яц уж. 10 дийнахьара норма оахамз дикал лакха а йолаш 130 процент кхоачашъяьча тракториста 50 сом лу, нагахьа санна цу юкъа 150 процент, из кхоачашъяьчоа — 100 сом лу. Цу тIа гурахьа юхерча итогех дIа-хьа денхаргдолча алапена юкъе ца доагIаш ахча да премех телар, ХIара итт ди массаза дала комисся вIашагI а елле тохк оаха оахам миштад, мел болх баьб. Хьалхарча итт ден итогаша тхона хийттар а диндир. ДоагIача тайпара кIоаргал долаш, нийса мул болаш, махкашца кIаьдаь дацар доккхий кхаш (хIаранена къаьст - къаьста хьахоададаьд оаха уж). Къаьстта хоза дар коимуниста Сукиев Тухана аьхар. ХIара денна норма 160 процент кхоачашъяьча трактористе 50 сом лу, нагахьа санна цу юкъа 150 процент, из кхоачашъяьчоа — 100 сом лу. Цу тIа гурахьа юхерча итогех дIа-хьа денхаргдолча алапена юкъе ца доагIаш ахча да премех телар, хетар. Цул дукха тIехьавнсанзар цун новкъост Канаев Алексей а. Ший «ДТ-54» яхача трактора боагIача тайпара низ тIабахийтар цо а. Цунна а елар оаха 100 сом премн.

Лоацца аьлча, хьатIадоагIача шера хургболча хьувкъама фийг бужаргбола лаьтта тешшамерча нахага кхачийтад лерттIа вIашТIехьъяьккхача яхьо. Зяба а гурахьа дувча ялаташта лаьрхIар а цхьатарра оах цар лаьтташ. КIан мукхи дIабе беза лаьтташ хIанззехьа кийчдаьд.

Сагота хила безаш бац оахам деш бола механизатораш шоай трактораш еха сапарах а. Эшача минута оарцагIвала кийча ва тха къаьна, йоккха опыт йола мастер - наладчик Алиев Исранла Салман. СалаIа цар трактораш соцайича царга хьожаш, кулг тохаш чакхвоал из.

Тхоай бригада совете лаьрхIад оаха: Октябра 70 шу дуза цIей хьатIанхачалехьа чуэцаргбола хьувкъам чуийца а, дIадувргдола ялаташ дIадийна а, зяба аха деза лаьтташ аьха а даха, аьнна.

С. САРАЛИЕВ,
Назрановски района «Назрановский» яхача совхоза № 3 йолча бригада учетчик.

ПАРТОРГАНИЗАЦЕШКА—ОТЧЕТАШИ ХОРЖАМАШИ

САГА ЛОАРХIАМ АЙБЕШ

Хьалхара смена чакхъяьлча «Автоспецоборудование» яхача завода литейни цеха коммунисташ гулбелар цIеча уголоне. Ухаза хилар цехови парторганизаце отчетно-хоржама собрани.

Чулоацам болаш, производственни дешаех кIоаргга дувцаш яр парторганизаце секретара В. Н. Бочаровас яь доклад. Дувца долаш ба литейщикаш. Карарча шера 7 бетта товарни продукци арахецара план 169,6 процент кхоачашъяьй, цунца цхьана продукци йоаккхаш дIадодар 29.4 процент кIезигаIа да, къахьегама овсарле 12 процент лакхъеннай. Бийдал. материалаш кхоьяй 25 эзар сома маьха.

Партийни организаце гIулакхашца дIахьекхад ше кулгалду тIум хилар. Хьалхашка латта дешаш къестадара коллективш сарцагIйоаккхача. цун баот тоабеча хьалха лаьттар из я. Партийни влияни чIоагIъяра цеха массайолча участкашка коммунисташ дIанийсбаьб. Ухаза керттера дар- лоархI сага фактор лакхъелга. цун къахьегама, быта хьалаш тоаделга. Цеха коммунисташа теркал ца еш, йоакхо ца еш витац цхьаккха а саг. ХIаране хьинар айдергдола хьалаш хьадара гIалеста ба партийни организаце бу организационни а кхетам балара а болх.

Боккха лоархIам болаш да коммунисто шийгара гойта масал. Литейни цеха коммунисташ производстве хьалха латташ ба, йоагIаш еннай царна коммунистически къахьегама ударникаш яха сийлен цIи. Массава а шоай секретара тара хила гIерт. ЙоккхагIа йола мастер Вера Николаевна ший гIулакх дика довзаш, хьинар долаш я.

— Низ ца кхобеш къахьег, принципиальни я, нийса доацар лаш. — аьлар цех цеха начальника В. Дятчина.

Коммунисташа дийпар моллагIа а дош секретараца цхьана къестаду, яхаш. Дика партийни кулгалхо а дика саг а я, йоахар массане а. Заводе ешш йола эргалонаш ший гIулакх санна лоархI цо.

Бочаровай доклад даьха толамаш хестадеш яцар, коммунистий теркам тIаозар балха тIа долча кхоачамбоацараша, дина дисараша. Кхы дикагIа болх бе йиш йоацаш дар вай? Собране дийцачун керттера чулоацам из бар. ДIахьалхашка ахар сихдара баргалаш етташ дукха да ухаза. Тишъеннай оборудовани, мел дукха ремонт йой а. каст-каста йох, халданза болх беш оборудование диълагIа дола дакъа мара хилар. ХIанз еха латт генератор, из бахьан долаш сецай аьшк лоаладу пишк. ХIаьта а. Октябра 70 шу дизара сийна тIаийца дехараш кхоачашданза даргдац. Фу дича бакъахьа да?

Цеха болхлой гул а бай, хьаттар фу дича бакъахьа да. Коммунисташа предложени елар кхь сменагIа болх белга вIаштIехьдаккха. аьнна. Болхлоша хьаллацар из предложени. Цу хана денз кхь сменагIа болх бу литейни цехо, шоай завод а мехка кхыйола предприятий а Iалашъю хIанз цехо эшача бийдаша.

Коммунистий сий лакхдеш, коллективера цар влияни хьахьоькхаш масал да из.

Эргалонаш яра цеха коллективана новкъарле еш цхьаьккха а да, — бийдал, материалаш ца таар. Из бахьан долаш астагIа лелх продукце дикал. лакхлаш къахьегама овсарле. Цхьайола компоненташ ца таар бахьан долаш дукха брак хул, цунна переплавка еш ха йоаю. ХIаьта из зехьа йоаю энерги, материалаш я, эри къахьегалга да. Из гIулакх геттара воча дарглар цеха болхлой лакха говзал ецаре, уж оарцагIбалар бахьан долаш арахецача продукце дикал лохлаш.

Из ншта долга хьахьоькх ухх цифраша: соахка духьашха дIалушше а дIаэцаш хинна продукци 83 процент мара яцар. Ухх шера — 85,6 процент.

Лакхе вай дийшараш объективни бахьанаш да. ХIаьта ухаза болх бечар бехкагIа а а кIезига дац кхоачамбоацараш. Цехе моттигаш хиннай техникага лерттIа ца хьожаш, эксплуатаци яра правилаш телхаеш, из бахьан долаш оборудовани йохаш. Мелъялийтай къахьегама дисциплина а.

— Цхьа ха яькхар вай нарушенеш йоацаш, — аьлар доклада тIа, — цох кхоачам а бай, сатийна Iохайшар. Безаме сюрприз яц цох хьахиннар — мелаш хиларах балхара дIаваккха вийзар Борисов, Балкин вувдаш наркологически службагара материал кхьачай. Уж харцахьарча наькъа тIа боалирга ца ховш хиннаб уллуб болх беш хинна коммунисташ?

ЦIенхаттта дола кхоачамбоацараш да социалистически яхь вIаштIехьйоаккхача а. ТIехьарча хана итогаш еча бехаш оригадираш. Де дезар даьдац парте мугIараш дегIадоаладара, массехк саг вар хьаэца кийчвеш, цхьабакъда, дIадоладаьр чакх ца доаккхаш дисар.

Коммунистех цхьабараш бац вахара хьинаре позиции иолаш, Масала, С. Линк партийни собране ала хIама доацаш висар бIарччача шера ше баьча балхах, хIаьта из ва халкъа тIахьожама группа член.

Кхоачамбоацараш да цеха партийни организаце балха тIа а. цох дувцаш завода парткома секретара А. Голованова аьлар:

— Дика болх баьб Вера Николаевнас, хIаьта а кхоачаш ца деш дисараш а кIезига дац. Цлана тIа, тIанйдаьча соцамаш тIа де дерхIаш хиннарш кхоачаш ца деш дусаш моттигаш я.

ХIанад из ишта? Нийса дац, — аьлар цо дIаэо. — секретарь деррига а ше де гIертар. Партийни балха дукхагIа нах юкъеоза деза, де даьрхIар кхоачашдара тIахьожам доаттабелга чIоагIде деза.

Бакъдар аьлча, къаьнарча шаблонаша чIоагIа овлаш хийцад, эргалонаш яра новкъарле ю цар. Хьаэцаргья вай собране яь отчетни доклад. Хьалхарча критерешка диллача дика оттаяьр из: йоалаяьй газеташ тIара материалаш, производствах, организационно-партийни балхах дувц. Даьха толамаш, дина дисараш белгалдаьхад, массехк саг цIи яькхай. Цхьабакъда, таханарча дийнахьа из тоъам болаш дац. Партийни балха тIа а ешш хила еза перестройка, Iхьча бесса ба хIанз партийни балхах бу мах, шаблонни хила йиш яц собранешка ю докладаш. Перестройко дIадехачоа жоп луш деце, даха еза керда формаш.

Мишта хургдар-хьогI коммунисташ балха тIа дIанийсбарах, царна карагIдоалачох, партийни влиянех дувцаш доклад дIайолайча? Цехови парторганизаце чувоагIар 11 саг мара ца хилча, хIаранех къаьстта дувца дукха хала хургда, аьнна хетац.

Перестройка еча хьалха латта безараш коммунисташ ба, аьнна белгалдаькхад КПСС ЦК июньски (1987 ш.) Пленуме. ХIаране хьинар айдергдолаш, инициатива хургйолаш хьалаш хьаде дехкарийла я партийни организаци, цун секретарь. Из ишта хилар вIаштIехьдоакхаргда, аьнна хет литейни цеха коммунисташа а.

Собране дакъа а лаьцар, къамаьл а дир КПСС ЦК организационно партийни балха отдела сектора заведующе А. И. Селезнева. Ишта собране вар КПСС Нохч-гIалгIай обкома организационно-партийни балха заведующи А. В. Шаршавых.

В. ДИДИГОВ.

Оаха яздаьчун лерагIа

«ЮСТАРА ЛАТТ»

Ишта цIи а йолаш яр ухх шера 1-ча августе «Сердало» тIа араяьнна корреспонденци. Цу тIа дувцар Сунженски района Ассински консервни завода балха тIа нийсдалийтача кхоачамбоацарех, перестройка яра деша юкъе предприяте партийни организаце лоаца дакъа кIезига а эсала а хиларах.

Цу хьакъехьа редакцера жоп дайтал КПСС Сунженски райкома хьалхарча секретара Б. Чагаева. Цо язду: «Ассински консервни завода партийни профсоюзни организацей адресагIа газето яь критика нийсса я. Материал йийцай Ассински консервни завода партийни бюро. ЛаьрхIад «КПСС ЦК июньски (1987 ш.) Пленума решенеш кхоачашъяра заводской партийни организаце дехараш» яха дош дийцача юкъара партийни собране соцам хувца а хувцаш, цунна хьадда мероприятеш юкъелхьа. Завода коллектива хьалхашка латта дехараш кхоачашдеча юхьанцарча партийни организаце лоархIам айбара организаторски болх эсала вIаштIехьбаккхарах партбюро секретара П. Новиковна бехк баьб.

Профсоюзни организацена хьалхадаькхад завода болхлой социально-бытовой хьалаш тоадаран социалистически яхьа действенность айяран даькъе хьадда де дезар де, аьнна».

ДЕГIААХАРА НАЬКЪАГIА

Сунженски район

Даьчун мах беш, перспектива гуш

Сунженски районе дика йовз С. М. Кирова цIерагIча колхоза доярка Рыбалко Мария Александровнах цIи. В. И. Ленина орден, дукха кхыйола паччахьалкхен медалаш, Снйлен грамоташ тийнах хьинар долча доярка на, дукхазза баркал кхайкадьд цунна. Ше къахьега ча № 1 йолча шурий-товарни ферме данм хьалха латташ хьайоагIача доярхек цаI я из.

Ялх шу хьалха пенсе яхача цIагIа ягIа сатем ца тоъаш юха а ший коллективе болх бе йолаеннаЙ Мария Александровна. Ше кхоабача хIара Iаттагара хIанзлехьа 2171 килограмм шура яькхай къахьегама ветерана шера план 2500 килограмм йолаш.

Цунца яхье баьн н а б цхьан хана цо кхебаь доярка ш Ажигова Аьсет, Газднева Зайнап, кхыбараш. Зайнац цул хьалха а яьннай, 2234 килограмм я цо хIара кхоабача Iаттагара яькхха шура.

Ший толамаш Сийлахьча Октябрьски цIейна хетаду М. Рыбалкос.

СУРТА ТIА: къахьегама ветеран, доярка М. Рыбалко.

И. ПЛИЕВА сурт.

ПОДРЯДА — ШЕРРА НИКЪ

ДОШ ГIУЛАКХАЦА ЧIОАГIДУ

Ший балха моттигерча хIара колхозхочун бехкгохкам ишта айбергба, ший гIулакха визза вола да цох фу дича хургва? Цу хаттаршта жоп далаш керттерча специалисташа, юкъерча звенон кулгалхошца, колхозни активиташца цхьана хьадда наькъаш лохаш я хIанз XIX-ча партсъезда цIерагIча колхоза правлени, партийни комитет. Цу балха ларде лувц коллективни подряди боахама расчети юкъехкувлалга.

Боахама расчета система эрга а йоахаш, юкъехкувлара, продукци хьаэрга дIадодар лохдара, материальнин къахьегамен ресурсаш кхояра деш долчох дувц XIX-ча партсъезда цIерагIча колхоза шоллагIча шурий-товарни ферма заведующе Л. ТОЛМАЧЕВАС.

ХIаьта фуд бригадни подряд ферме юкъейоалаярех хьахиннар? Эггара керттердар — овлангара денз хувцаеннай коллективера моральни а психологически а климат, айбеннаб хIаране бехкгохкам. 1986 шера бригадни подрядагIа ферма болх бе йолаялрах дикка лакхъеннай хьайсай продуктивность. План 2200 килограмм, йолаш, хIара кхоабача Iаттагара йоаккхаш йола шура 3915 килограммага дIакхьачай хIанз. 400 грамм йола доагIача хIара ден-бус тIадетталу 712 грамм дозал. 98,4 процентага дIахоачаш йола шура дIачулу цхьоалагIча сортагIа.

Из бахьан долаш 82 эзар сом пайда баьб ферма коллективо, 430 тоннага дIакхоачаш тIехкхоачашъяьй паччахьалкхенга шура йохкара шера план. Якхха езар 600 тонн йолаш 1080 тонн шура яькхай оаха соахка, хIаьта коллективана алапена хьожадаь кхы тIа а 20 эзар сом деннад.

Къаьстта дика толамаш дахарца белгалбаьннаб доярка ш Т. Лабодина, Н. Хирьянова, А. Маркова, Н. Сугакова, Iаьсий леладер В. Чеботаева, скотник Н. Чекмарев, кхыбараш.

Практико хьахьекхад дисциплина чIоагIа ца хилча коллективни подрядах цхьаккха пайда баргбоацалга. Бартгайна хила еза коллектив, цаI шоллагIчоа тIехьашка а ца лечкъаш массане а цхьатарра бе беза болх. Цул совгIа, коллективна гIулакхашца чIоагIа хьашт долаш хила беза керттера специалисташ а. Подряд юкъейоалаяро чIоагIъяьй мъахьегама а технологически а дисциплина. Дидденнад балха хьава тIехьавалар, ший дехараш талмастта кхоачашделга. ХIаьта нагахьа санна моллагIвар а кIезигга а доарзагIа ворхе. бехкгохкаме оз из бригада совето. Коллективера экххаварал халагIа а цул боккхагIа а Iоткъам бац ледарло ялийтачоа. Цудухьа дика да тхо хьонхамаш. Шера план 1450 тонн йолаш, хIанзле 970 тонн шура ехкай оаха паччахьалкхенга, шера 3500 килограмм якхха йоагIача хIанзлехьа 2340 килограмм шура яькхай хIара кхоабача Iаттагара. Плановичул дикка лохагIа да шура, дулх даккхарга дIалодар. 98,6 процентага дIахоачаш хьалкхеду керда даь Iаьсий. Рентабельни я ферма. Таханарча денга оаха бай пайда 58 эзар сомал тIехьабиннаб. Эггара пайдагIа йола система я цу тайпара къахьегам вIаштIехьбакхара форма. Цо аьттув лу къахьегама овсарле лакхъе, хьайбай продуктивность алсамъякхха.

Коллективо дехарагIа колхоза правлене ферма совета бокъо еннай ферма къахьегамхошта поощрени а накатани а яра, кхы тIа денна алапи дIа-са декъара дешаш, вешта аьлча, дисциплина чIоагIъелга, коллективана хьалхашка латта дехараш кхоачашделгга Iалашде гIо деш дола дешаш къестаде. ХIаьта укхаэара дIадоладелар деррига хувцамаш.

Ховш ма дий, тешамо сага ткъамаш лулга. Керда гIулакх да коллективни подряд. цIенхаттта уйла еш ца хилча толамаш доахалгах догдоахилга а яц. Из дика кхетаду бригада членаша, цудухьа хьалхашка уватта проблемаш а деррига кхыдола дешаш а даим коллегиально дувц оаха, боахама керттерча специалисташца дага а дувлаш. Цудухьа аьттув а боал.

Даьха толамаш кIезига пене а, духха я гучаяханза йола таронаш.

КIезига яц хIанзчул тIехьагIа къоастаянза яргйоаца проблемаш Духьхашха дахкаргдола 400 шинар да тха ферме, бакъда, уж лоаттае помещени ца хилар бахьан долаш арахьа ледалу уж. Критически хьале кхоачаргда тхо. нагахьа санна укх гаргарча хана гIишлонхоша ши корпус хьлъяь ца йоаккхе. гIишлон материалаш ца тоъар, гIишлон организацей вIаши барт ца хилар бахьан долаш геттара эсала лел фермера гIишлош хьалъелга. Бакъда, халонаш тхона духха нийслой а ферма коллективо деррига шийна могар ду шура дукхагIа яккхара. Оаха дош деннад укх шера хIара кхоабача Iаттагара 4000 килограмм шура якхха.

Хьайбаш леладерий предложенеш тевнал а еш, дIахо а эргайоахаш дегIакхувларгья оаха коллективни подряд, кораерзаергья хьалхалаттачар опыт, дIахо юкъехкувларгла кердадараш.

СПЕЦИАЛИСТИЙ ПХЬОАЛЕ

Республикерча дешара заведенех эггара къаьнагIчарех цаI я тха техникум. ХьатIадоагIача щера кховзткъа шу дуз из хьайнйлла. Юртбоахама школа кIийлен тIа хьаьча цо 1928 шера духхьашха деша дIанйцар 50 сар. Эггара хьалха выпуск ешш арахийцар вацар 8 агроном мара. ХIанз хIара шера 400 совгIа специалист арахец цо. Царна юкъе ба агрономаш, техникаш - механикаш, бухгалтераш. Ше болх бе дIайолаелча денз 10 эзар совгIа специалист кийчваьв техникумо.

Цига дийшачарех 250 гарга га сар кулгалдеча балхаш тIа къаьхегаш ва юртбоахама органашка, 1500 сар бригадираш, звеньевойш ба, республика юрта боахаме къахьегача счетни болхлоех 85 процент гаргга бараш — тха выпускникаш.

Тха техникуме дийша ва Грозненски опытни станце директора заместитель А. М. Байбаков, цу станце вокхагIвола Iилман болхло В. Н. Марченко, Сунженски опытно - мелиоративни пункта йоккхагIйола Iилман болхло Л. Д. Аристова. Мехка кхыча Iилма - тохкама учрежденешка къахьегаш ба техникума выпускникаш, Iилмай кандидаташ Л. А. Николаева, В. Н. Степанова, Т. С. Кисилева, кхыбараш. ХIаьта Е. С. Тарасов — Iилмай доктор.

Дешара - кхетам балара процесс эргаякхкар — из да техникума коллективо хIара дийнахьа кхоачашду керттера дехкар. Цу гIулакха укхаза Iалашдаьд мел эша хьалаш. Городока чуйоагIаш я кхоъ дешара корпус. 44 лаборатории кабинети, производственни мастерскеш, актови зал, столови, стадион, спортзалаш, общежитеш, кхыйола бытовой помещенеш. Техникуме, я 60 эзар экземплярал совгIа книжкаш дола библиотека, дукхача периодически изданешца Iалашъяь йола читальни зал.

Техникума духхагIбола преподавателаш педагогически балха гIорбаьнна мастераш ба. Царна юкъе къаьстта белгалбаха лов сона юртбоахама Iилмай кандидат В. И. Агеева, НГIАССР заслуженни хьехархо В. А. Арсанукаев, «СССР лаьрхIача юкъерча дешара отличник» П. А. Бабенко, Сийлахь - боккхача Даймехка тIема ветеранаш, НГIАССР заслуженни хьехархой К. Л. Аристов, НГIАССР профтехобразоване заслуженни хьехархо Т. К. Тхостов, кхыбараш. Уж берригаш а техникума выпускникаш ба.

«Бьццара лаборатори» лоархI техникума дешара-производственни боахамах. Укхаза я бешамаш, шоай техника, шоаш хьалкхеро ка болча ялатен бьцадаарийн культураш, чакхйоаккх практика, лаьтта леладара культура Iомаю.

Йоккха терко ю техникуме идейно - политически, патриотически, интернационални а атеистически а кхетам балара, комсомольски просвещене системерча дешара. Каст-каста вIашагIкхетараш ду Сийлахь - боккхача Даймехка тIема, юртбоахама производства ветеранашца. тIема сийлен мотигашка гIолла эстафеташ ю, спортивни ловзараш, «Живарий, кIантийI» яха конкурсаш чакхйоах.

Деша, салаIа, творчески къахьега йиш йолаш ба техникума студенташ. Мах а боацаш кинофильмаш хьокх царна, салаIара сайренаш, дискотекаш, диспуташ, художественни самодеятельноста концерташ, кхыйола мероприятеш чакхйоах, хьоашалгIа хьех драмтеатрий, концертни бригадай, госфилармоне артисташ.

ХIара шера «Знаней Дн» чакхдаьнначул тIехьагIа районна боахамий кхашка къахьегама десант ю техникума дешархоша. Ишта хьинаре къахьег цар студенчески гIишлон отрядашка а. Ухх тIехьарча массехк шера кхоалагIча семестре толамаш дахарах призовой моттигаш хьежаю тхона. Къаьстта дукха гIишлош хьалъяьй тха студенташа Красноярски крае.

Сакъердаме, дукха хIама довзара аьттув луш ла тха дешархой вахар. Лаьтта мел дезараш хьех оаха тхоаш долча деша отта. Лаьтта леладечул сийленагIа цхьаккха професси яц.

Ю. КАМБУЛАТОВ,
Серноводски юртбоахама техникума директор.

СУРТА ТIА: цхьан лаборатроре опыташ еш ба техникума дешархой.

Р. АУШЕВА сурт.

ТЕПЧА А КХУВСАШ ЙОI ЙОДАЯР

Самолета чура Iочухьежача гуш дар Нохч - ГIалгIайчен сурт: лакха доаца бальцдара гувнаш, тай техача санна дола дуга кхаш, сомий бешамаш, голаш етташ дода хий... Стихаш язъе йоагIар цу мехах. Бакъда, командировке водаш арадалькхача гIулакхо лирически хIамаш хьатIаэцацар: тха газет дешачо Гойгова Райсхана яздаь письмо вай хана хила а йиш йоацача тайпара сага сий доадарах дар.

Райсхан яхаш йола йоккха йоаца город Назрань сапаргIата а бальцдара а я. Лакхача карташта тIехьашка гуш да доккхий вIаштIардаь цIеношш, мичара Iалашдаьд ца ховча цинкови ашк тIатеха тховнаш а долаш. Цу тайпарча гIирсашта юкъе Гойговгlар зIамига цIалг цхьа бойлахьа хет.

Готтача а лохача а цIагIа дагIа тхо цIендаьца — дукха а къахьнига кулгаш тенна дегIи долча къонахчунца. Наг-нагахьа мара йистхилац из, каст-каста чубехк корта — гуш да, дувца къамаьл цунна хала а Iоткъам беш а долга. Цудухьа Райсхана исторех следственни документийн судебни решенейи ший тайпарча меттаца дувцаргда вай.

Соахка, 19-ча марта, сарахьа моттигерча универмаге ший бодх чакхбаьлча, цIайодаш яр Райсхан. ЦIаьхха, дага а доацаш, города центре ялх зIамсаг тIакхийтар цунна, кулгаш хьовзадир, гаьна йоаццаш латтача машина чу токкхаяь из чуякха гIертар. ИоIо цIоrIа детар, духьале йора, цига нийсбенна нах юкъеrIорта белар, цхьабакъда, хулиганаш тепча кхувса болабелар. Бе герз доаца нах юхабаьлар, йоI йодаяь хьунагIа дIайигар.

Шин дийнахьа бандана кара хилар Райсхан. Цунга моцал хьегийтар, мала хий лацар, тепча тIа а оттаяь, из йодаеш юкъе хиннача цхьанне — Кодзоев Мухьмада сесаг е гIертар, цох.

«Кавказски исторешка» ладийгIарашта хетадала тарлу дувцар къьнарча вайнаьха Iаьдалах — йоI йодаярах да аьнна. Цу тайпара гIулакх дора шийна йоI езаш а ше йоIа везаш а цхьабакъда, дIадала урдув доацаш висача лоамарочо. Из ишгта да яха уйла юхе а ма йиталаш. Кодзоева, цун кхоачарча нахта, новкъосташа леладаьчунца кIеззига хинна а романтика яцар. Райсхан, из герз бе а делла шийна кач валлца, Кодзоев ух дунен тIа вIалла волаш вий а ховш хиннаяц. Мала тешаргва Мухьмад безамо вувш латта Ромео ва аьлча. Райсхан йодаяле ди хьалха, цо-м кхыяр йодаяь ма хиннайий. Вакъда, шийна духьале йича, юхаваьлар, Аьсет мукъаялийтар; цига-м йиIий га даккха шорта нах бар — лоаманхой Iаьдалагlа шоай йиший сий доаде веначунна бекхам бу цун вежараша. Да веларгволаш хилац гIуланх. Аьсет цIаяхар, цун гаргара нах таккхаьлча Iийра, тамаш яле а, милицн а Iийра таккхалча.

ХIаьта ер кIант, цхьацца болча гаргарча наха га а доахаш, цIаьхха а кхалсага качвахар. Бакъда, хIанз цо хержар бекхам берг ма бий аьнна кхеравезаш яцар. Дукха дезал болча ГойговгIар дезале йоIа оарцагIбала «низбараш» бацар, хIаьта даь бIарччача Коазой кураца къувса низ таацар.

Цхьа хаттар отт хьалхашка — сенна дагадоха дева ширдаьнна, шоаш юаргйола ха йиа даьнна къьнара Iаьдалаш, нагахьа санна хIара сага сий боккъонца лорадеш Закон хилча? ХIана аьлча, Кодзоевгlарна дика йовзар моттигера милицн. Цо дерг-долча таIазарах духха кхераш а бацар уж. Царна хийттар бакъ а хилар; шин дийнахьа Iазап эза йоI эуламхошта карара а яьнна, заявлени а яхаш милице еча, цун сотрудникаша бIарга цIацкъам тоханзар. Ишгта хетийтар духьа йоI йодаьрашта розыск кхайкайнр (дагадохийта лов сона эуламхой бе герз долаш хинналга). Цхьабакъда, йоI йодаяьраш шек дIа а боацаш, городе гIолла шоай димузинаш хеккаш ледар, цхьанне а пIелг пIелгаш тоханзар уж лувцара. ХIаьта Райсханаген цун дезалген цу юкъа боккха бала бахьар. Уж центральни органашка летIкачул тIехьагIа — эулам даь биъ бутт гаргга ха яьннаяр — республикански уголовни розыска отдела начальника В. Евтенкос эудамхой хьалахареи уж лувцареи дош ше тIахьожам лоаттабергболаш дIаэц.

Цхьабакъда, цул тIехьагIа а из гIулакх цхьаккха хувцам боацаш дус. Кодзоев геттара чуравоал, шийца новкъостий а болаш, 8 декабре (!), дийнахьа, универмаге чуэккх из, дIаяьннар дIаэца ца туга кхалсаг йодае гIерташ. Лечкъа кIалдхарйоал йоI царна кара ца йодаш. Телефон а теха, хьабийхача милице болхлошта бIаргагу эуламхой тIабагIа машина, цхьабакъда, уж лувцац. Ишгта я-кх розыск! Механарий удабева даькъе цаI мара йоаца тамаш яц из. Е моттигерча угро начальника В. Евтенкона е автономни республика чурча гIулакхий министра заместителя А. Зайцевна цига цхьаккха ер ма дий аьнна тамашийна хIама бIаргадовнзар. Цудухьа хургда-кх, царех цаI корреспондентаца вIашагIкхета раьза ца хилар а шоллагIча оагIорахьа, дийнахьа лампа а лотаяь, лоханш вола зуламхо дIахо а Райсханага бала бахьаш ва, сагота воацаш шоай улицагIа дIа-хьа лел, дагадехача, лувча дагахьа, даь коа а воагIа.

Ираза, хIанз из деррига чакхдаьннад. Дукха ха йоацаш правосуде ший дош аьннад, чурваьннача зIамигача сага уголовни кодекса кхаь статьягIа ийс шуи ялх бутти ха кхайкаяьй. Бакъда, цох юххера пхи шу хиннад. Моттигерча оперативникий аьттув баьннаб йоI йодаеча юкъехинна кхы цхьаькха саглаца, тхога хоам баь ма хилара, кастта суда гIанда тIа ховргва из. Юхебисараш «малаш ба ховш боаца нах» яхача списка тIа ба. Ишгтада-кх йодаяь хиннача йоIо цар цIераш яьхаяле а. Цар цунна таIазар тIалоттадаьча цIен адрес а довзаш да, тешаш а болаш ба.

Автономни республика столице хинначох са къамаьл хилар цхьаболча бехктохкамеча болхлошца, гуш дацар цу гIулакхо уж кхы Iаяха цIенхаштта корзагIбаьха хилар. ХIаьта парте обкома административни органий отдела заведующе В. Яковлева дехар дир сих ма ле, «моттигера сцефикица кхетаеш хила» яхаш. Фу специфика? Правоохранительни органаша кхалсага га ца даккхар йий-те из? Цул тIехьагIа цецвала везаш хIама дий, Райсхана тIалаттача Iазапах сога дийцача цун ненаша шоай цIераш ма яхалахь, яхаш чIоагIа дехар дар...

Гойговгlар дезал цар тайпан цIи лелаеча улицагIа бах. Гойгов Сипсой Iаддал-Хьамида сийна тиллай из. Цун кхоачарча гаргара я Райсхан. Йоазонхочо - революционеро ший произведенешка хестадаьд гIалгIай халлъа хургдола сийрда, нийсйо йола вахар. Цу тайпара вахар кхьчад цу лоаман мехка. ХIаьта Кодзоеви цун новкъостийн гаьнна хьалха дIадахачун Iиндаргlаш мара дац. Цхьабакъда, царга совсатийна хьежац-хьогI ужказа?

В. СЕРГЕЕВ,
тха спец. корр.

(«Социалистическая индустрия» яха газет, 1987 шу, 3 сентябрь).

ВАЙ ЛОАЛАХОЙ БОЛЧА

Цхьа дезал санна

Назрани Беслани городашта юкъе, вежарашха йолча шин республика — Нохч-ГIалгIайчени Кхулбаседа ХIирийчени лоазув къасттача ӏулл Чермечски консервни завод. 1920-ча шераш чакхдоалача ханз машиннакъаца уллача шаьрача ара хьалъльча йокхха йоацача заводах хIанз бацдаварех консерваш юи сомех сокаш йоахеи йокхха предприяти хиннай.

Берригаш а дIалархIача цига хIанз болх беш 800 совгIа саг ва. Цун коллектив латт дукхача къамех болча нахах. Уж ба гIалгIай, хIирий, эрсий, дагестанцаш, эрмалой, кхыбараш. Царех дукхха а дукхагIбараш гIалгIай ба.

— Тхона ухаза дага а дохац мала хьан къамах ва, цхьа из ала дезаш моттиг эттача мара, — яхаш дувц консервни цеха болхлочо Кантышева Зинас. — Цхьан цIен дезал санна вIаши барт болаш, гIо-новкъостал деш къа а хьег оаха. дика-во декъаш а дах. Ткъаьх шерал совгIа йолча хана ух цехе цхьана болх беш цкъа халахетар эттадац, масала, сонеи Дзагахова Досянеи юкъе. Цун къамаьл чакхдоалаш цеха начальника Газдиев Салмана аьлар:

— Е шакнъе а тха ветеранаш, мехкарий хьехамчаш, цеха а завода а дикагIбола болхлой ба. Анхаргара къахьегама хьокхам эц кхычар, докккха дакъа лоац плани тIаийца декхараши кхоачашдеча.

Ишгта дукхача шерашка дика къахьегаш а коллектива вахара юкъе дизза дакъа лоацаш а болхлой ба Маурасова Зара, Евлоева Лейла, кхыбараш а,

Газдиев Салмана санна, дика бийцар тхона шийца болх беш бола кхалнах томатни цеха начальника коммуниста дагестанца Байбулаев Мурада а.

— Тха коллектив, цхьан цIен дезал санна, кхотаеш болхлой ба хIире Былова Александра Константиновна, врсе Айлярова Любовь Антоновна, гIалгIай Тангиева Светлана, Евлоева Iайшет, Куртаева Анжела, кхыбараш. — яхаш дувц Байбулаева.

— Сага къахьегаш хила безам боагIарболаш барттайна ба тха участкера болхлой, — яхаш дувц цун начальника Осканов Амира а.

Ер 31 шу да цу заводе Маураова Зарас болх бу. Из дог цIена болх беш, хьинар долаш саг я. Ше санна къахьегаш вола саг веза цунна. из къамах моллагIа вале а. Цо доккха новкъостал ду къонача кхалнаха, дIайовзийт ший йIаьхий опыт, хьехараш ду. Ишгта цун новкъосталца хьахинна дика болхло я Евлоева Лейла а кхыбараш а. Цо коллективе йоаржаю интернациональни уйла, чIоагIу тайп-тайпарча къамех болча наха ца а

арабаьнна гаьний Iийне гIандаш тIа безаме къамаьлаш деш багIа, кхалнах а маIа нах а биргабайча, пагадохар «Ераш-м курорте баьхкача санна ма багIий» аьнна. Ишгта хоза тоадаьча йоа делкъийга безаме салоIаш бар завода болхлой.

Укх шера дIабахача ворхI бетта договорни поставкех йола задани йизза кхоачашъяьй завода коллективо, хIаьта продукци маьхалъякхара план — 110 процент. Из толам боаккхаш къахьегама овсарле планагIа йоагIачул 1,6 процент лаххийр, продукци хьаярга дIадодар дикка лохдир.

Къаьстта дикагIа къахьийгар томатни цеха коллективо.

Цу заводе хьаяь баьпадарий консерваш, томат, тайптайпара сокаш вай мехка дуккхача моттигашка кхоач. Уж ма хулла дикагIа хилийтара тIехьа къовсам лоаттабу завода коллективо, шийх дика цIи яккхийта гIерт.

Укх шеоа докккха новкъостал даьд завода коллективана Л. Н. Толстой цIерагIча Нохч-ГIалгIай пачхьалкхен университета студенташа. Завода администраце премеши сийлен грамоташи елар царна юкъе къаьстта болх дика баьрашта. Уж ба Мусостова Марина, Агеева Залина, Гураева Кемиса, Халухаева Марина, Дадакова Мадина, Шевцова Лариса, Улубаева Мадина, Дукаева Ляля.

Ди тIехь чIоагIу вежарашха йолча шин республикана юкъера массе а оагIорахьара доттагIал.

Шерра социалистически яхь йоаржаяь накъайода завода коллектив Сийлахь-боккха Октябра цIи яккхийта гIерт.

Ю. ЮСУПОВ.

Информаци дехьаре

София — мехка геттара йоккха промышленни, культурни, Iилман центр. Город динамично дегIаухаш хилар «ДегIаух, цхьабакъда къа лац» аьнна цун герба тIа йолча девиза ма дарра жоп луш да.

СУРТА ТIА: Софера Болгарски профессиональни союзий Центральни совета здани.

София Пресе—ТАСС сурт.

Кхоана—Болгаре Халкъа
Республика къаман цIей

Октябри БКП хьахилари

1919 шерара май бутт. Цу хана Софие хилар Болгарски болхлой социал - демократически парте XXII-ча съезда заседани. Цу событе еррига Болгаре теркам тIаэзабар. Цига гулбеннабар Политически къовсаме чIоагIбенна нах, парте хьахкеллача Благоев Димитра оалаш ма хилара, «хьаькъал дола кортош».

Съезда документаштта юкъе къаьстта теркам тIаозаш яр «Программни декларади», цу тIа парте даьчун итог йора, тIайоагIача хана де дезараш белгалдоахар. Документа хIара мугIар тIа Октябра, Ленина идеяша дог айделга гуш дар. Кхаь дийнахьа пренешка къамаьлаш даьчул тIехьагIа цунах Болгарски коммунистически парте 1-гIа съезд лархIа ахьна соцам бир. Из парти кризис а ца хулаш шин даькъагIа екъа а ца луш Коммунистически Интернационалах дIахкийттагIа дар, цун керттера принципаш тIа а эцаш.

Болгарски революционни марксисташа идеологически, политически шоай кхел шоаш къоастае а, реформизм тIа ца эца а гIерташ хала никъ баьб, Сийлахь - боккхача классови тIемаш школах чакхбаьнаб. Дунен хьадхарча тIема хьадда духьала хиннаб, еррига средствашца из соцабара тIехьа къовсам лоаттабаьб. Парте лакха айяь дIакхихьай интернационализма байракх, майрен тIехьашка ца йоалаши ше белгалбаьча наькъагIа дIайихьай из. Цун дукхха йола прогноза нийса хиннай. Цу дерригне а, цун еррига фронташка къовсам лоаттабе могаргдола бокхха политически низ вIашагIтохача новкъостал даьд.

1948 шера БКП V-ча съезде болгарски болхлой классе баьчча Димитров Георгена политически отчете «тесняшество» яха течени дунен халкъашта юкъерча социалистически боламе большевикашта, Ленина эггара гаргагIа я ала бокъо елар.

БКП 1-ча съездо парти дегIакхувлара дикка новкъостал дир. Цунах ха дIа ме йода Болгаре эттара чIоагIагIа бола низ хулаш латтар, цо наха юкъе майрра болх бора. Масала, 1920 шера коммунисташ 22 городскойи 65 юртарчен общин-коммунашта кулгалдеш бар.

Сентябрьски восстани йишар. Цхьабакъда, из бахьан долаш халкъа низий цхьаогIо чIоагIъелар, халкъан мехка доал деча реакционни кликанен юкъе кIоарга юкъ эттар хIаьта из социалистически революце котало якхкалца эшае маганзар.

1942 шера Болгаре Даймехка фронта исторически программа дIакхайкайир, цун чудоагIар мехка деррига прогрессивни антифашистски низаш. Из къовсам лаьрхIачунга кхьчар 1944 шера 9 сентябре, Советски» Эскаре котало, парте кулгалдеш хьайна болгарски халкъан бахьан долаш мехкара монархо-фашистски режим дIаяьккхар. Коммунистий партешийна дIатIаийцабар хIанзарча социалистически Болгаре кхела исторически бехктохкам.

Кирил ЯНЕВ,
болгарски журналист.

ДУНЕ ЦХЬАН КIИРАГIА

ЦХЬАНА ГIУЛАКХАШ ЛЕЛАДАРА МЕХАНИЗМ ЭРГАЯЬККХА ТОАЕ

Вежарашха долча мехкаша вIаши дIа-юха леладу экономически гIулакхаш дIахо чIоагIлушш кIоарглушш доагIа. Ишгта лархIа йоагIа СЭВ членаш долча мехний Коммунистическин болхлойн партей Центральни Комитетий секретарий экономически дешаш дувцаш Софие хиннача совещане итогаш. Цига дакъалоацараша, 1986 шера ноябре Москве хиннача вежарашха йолча партей кулгалхой балха гIуланха вIашагIкхийттача хана дийцарашка хьежжа, йийцай цхьана гIулакхаш леладара механизми социалистически экономически интеграцеи, хIаьта ишгта СЭВ балха перестройка ярах а йола предложенеш.

Совещане белгалдаьккхад, вежарашха дола мехкаш, шоай партей, лакхерча боарамерча экономически совещане решенш кхоачаш а еш, дуккхача оагIонашкахьарен шин оагIорахьарен договоренносташ чакх а доахаш, шоай экономически дегIаахара даькъе дикка хьалхашкахьа дахалга, шоай халкъан вахара материальнии культурнии боарам дегIабар Iалаш а деш.

Цунца цхьана, совещане хиннараша белгалдаьккхад, СЭВ членаш долча мехкаша кхы а доккхагIа дакъа экономически социальнии уж дегIадоаладара юкъе дахьа дезаш хилар. Из лаьрхIа я, масала, Вьетнам, Куба, Монголи экономически дегIаяькара боарамаш тIехь - тIехьагIа СЭВ членаш долча европейски мехкий дегIадахкара боарамашца нийсдар процесс снхъе, цу кхаь паччахьалкхено экономически социалистически интеграцена юкъе лоацача даькъа эффективность лакхъе.

Чакхдаха лаьрхIа дола гIуланхаш деррига вежарашха дола мехкаш социально-экономически дегIадоаладелга сихдаран цига интенсификади яраш, халкъий вахара хьал тоадара, дунен халкъашта юкъера социалистически хьисапе къахьегам дIа-юха нийсбара коллективни концепци кийчъяра хьакъехьа, экономически цхьана гIулакхаш леладеига дегIадоалдар вIашгIехьдоаккхачара Экономически вIаши гIо дара Совета лоархIам белггала лакхбара хьакъехьа, Совета балха перестройка яра хьакъехьа. Белгалдаьккхад, вежарашха йола партеш цхьана гIулакхаш леладара экономически организационнии механизм эргаяькхха тоаеш дIахо беча балха кхы а хьинарегIа воздействи е езаш хилар.

Дуне тахан адамлен истора чухь керда зама хьайийлача Сийлахь - йоккхача Октябрьски социалистически революце юбилей дезде кийчлуш да. Совещане белгалдаьккхад, вежарашха йолча партешен мехкашен цу белгалача собите 70 шу дизара даха ма доагIара накъадахара чIоагIга теркам тIабохийташ хилар.

ЦIаьхха а бакъдаьд СЭВ членаш дола мехкаш гергаш Iоаделга юхатетта, гергаш дIадаха, къаьстта ядерни дараш, гергаш дIадахарах муҳъадаькхха Iалаьмате духха рузкъа дегIаахарга дIадохийтаргдолаш, чIоагIга лаьрхIа хилар.

КАМПУЧИ: КЪАМ БАРТАДОАЛАДАРА НИКЪ

Кампучийски проблем — доазол арахьарча агентствайи кепайоазони дунен халкъашта юкъерча комментарешка тIеххьарча хана эггара кертераярех цхьа тема я. Из цхьа бахьан доацаш дац, из дуккхача событешкара хьадоагIаш хIама да.

27 августе Пномпене дIакхайкаяьй къам бартадоалара никъ дIабовзийтача Кампуче Халкъа Республика правительства Декларации. Документа тIа дIаязъяьй мехкара деррига патриотически низаш, хьалха дIаяхача хана уж фуннагIа деш хиннадале а, идеологически а дина а уйлаех тийша хIама доацаш, цхьа блок а еш мехка машар оттабар духьа, прогрессивни, цхьатарра бокъонаш йола, нийсхон общество хьалъяр духьа вIашагIтохара программа. НРК правительства дIаҳхайкадаьд къамаш бартадоаладара паькъаш дувцара вIашдухьала латтача ерригача кхмерски группировкашца вIашагIкхета шоаш кийча хилар. Халкъа Кампуче дIадехарагIа къамаш бартадоаладара процессана юкъера дIабахьа беза алхха Пол Поти, цунна гаргара бола халхархойн.

Из позицн нийса хилар гуш да: миллионаш бола шоай мехкахой боабара бехке барий бокъо яц мехка кхел къоастаеча а цун кхоане белгалъеча а юкъе дакъалаца.

Къамаш бартадоаладара хьакъехьара НРК правительства Декларади нийса лоархIаш тIаийцай дукхагIйолча паччахьалкхенаша. СССР МИД заявлене тIа из лаьрхIай НРК правительство дика уйлаш йолаш хиларан бехктокхам лакха лоархIаш хиларан тешал деш бакхха лоархIаме гIа санна.

Къулба-Малхбоален Азерча событешка политически наблюдателаш чIоагIагIа теркам тIабахийта хьежнйташ кхы тайпа обстоятельстваш а я. Июль бутт чакхбоаллаш визитагIа Вьетнаме ваха хилар Индонезе кхыча мехкашцарча гIулакхий министр М. Кусума-Асмаджа. Цо вьетнамски кулгалхошца яьча переговорегIа барт баьб моллагIа тайпа а хьалхха гIе а оттаяь условеш а йоацаш формальни доацаш деррига кампучийски низаш вIашагIкхетара хьалаш хьадара хьакъехьа. Цу тайпарча вIашагIкхетаре толам боале цунна тIехьа йоагIача этапе дакъа лоацаш хила тарлора Вьетнам, кхыйола цу гIуланхаца хьашт дола оагIонаш.

АСЕАН мехкий викал санна къамаьл деш хиннача индонезийски министра переговорий итогаша хьахилийтар Къулба - Малхбоален Азе политически диалог хилийтарга йола дог доахилге. Цхьабакъда АСЕАН членаш йолча паччахьалкхений кхыча мехкашцарча гIулакхий министра г.-д. Геншера аьннад, Европе гаьна кхетар юкъерча боараме дола ракеташ дIаяхара хьакъехьарча соглашенеех немцаштачул дукхагIа пайда цхьаннена а баргбац. Министра логика кхетае хала дац. Ма дарра аьлча, европейски континенте ба а бац ракетно - ядерни герзаш цигарчул дукхагIа вIашагIтеха мохк. Цу тайпара хьал латта массехк итташ шу да, цхьабакъда 80-гIа шераш цига кхы а листагIа оттайир: ФРГ территоре тIа дIаийсъяь я «Першинг-2» яха еррига 108 американски ракета Царна Iотгакхийттай, гаьна кхетар юкъерча боараме долча ядерни герза категорена чуйоагIаш йола ткъамаш дола ракеташ а. Духхьал уж ракеташ царца оперативно-тактически яраш а йолаш бIарчча глобални масштабагIа дIаяха а лерхI, нагахьа санна Женевера советско-американски переговораш толаме чанхйоале.

Хетадала тарлу, министра логикага хьежача, Бонно де мел могар де доагIар Женевера къамаьлаш толаме чакхдахара, аьнна. Переговораш дика чакхъяхара гIо де реальни таронаш цунна хьахинна хилча хIаьта а: барт барга бодача новкъарча духьаленех эттара керттеръяр хинна латт ФРГ ший доалахьа йола «Першинг-1А» яхача ракеташта йола 72 ядерни боеголовок. Цхьабакъда гIулакха тIа дIатIакхьачача сел къаьгта хинна логика юхатIехьашка яьннай бокъонца гергаш дIадахара йола перспективаш юххера а йоаяь дIайоахача политически тайпарча уйлаел. Бакъда, массехк ди хьалха федеральни канцлера Г. Кола дIахайкадаьд, «Першинг-1А» модернизаци ца а еш, тIехьагIа уж цIеняь дIаяха ФРГ кийча хилара хьакъехьа. Цхьабакъда «нагахьа санна» яха дешаш духа долаш да из юхадовлар, фактически лаьрхIача Бони ракетех мукъаялар, нагахьа санна мукъайоале, 90-ча шерашка мара хургдоацаш. Цул совгIа бундестага экстренни заседане из дош дувцача хана Кола тигадац правительственни заявлени е, хIаьта цу тайппара ше ду къамаьл официальни да ала а.

Ишгта Бонно хойт «Першингех» къаста безам боацаш ше хилар. Хьулаяла да гIийртача а ялац из, дунен общественни мнене а еррига оппозиционни партеша бундестаге чухь а чIоагIа Iоткъам беш хилча: социал-демократаш а «бальцдараш а ракеташ дIаяхара тIехьа ба. Цу тайпара уйлаш йолаш ба общественни мнени миштай хьожаш даьча хаттараша хьахьокхаш ма хиллара ФРГ гражданех 86 процент бараш а.

Малхбузенгерманский «Першингех» ФРГ санна Атлантика вокс оагIорахьа — США а советско - американски соглашенена духьалбарий тIехьара (е тIехьхьарьярех) оборона лини хинна дIаэттай. Ультраальттехьара гIозараш царех къаста ловш дац, барт бохабар духьа. Духхьал цар оагIув хьаллоацаш я хIанз Бонн а, Вашингтон а. Из бахьан долаш бокхха лоархIам бола гергаш Iоаделга юхатохара гIулакх латтарчара меттахьа дала ца могаш дус.

Анатолий ШАПОВАЛОВ,
Юрий ПЕВНЕВ,
Валентин ВАСИЛЕЦ.
(ТАСС).

Тахан—Дунен халкъашта юкъера журналистий барт-цхьоагIон Ди

Машара тIехьара керда политически уйла

— Дунен халкъашта юкъерча журналистий барт-цхьоагIон дено (из белгалдоаккх бIаь совгIа болча мехка массови информаце средствай болхлой вIашагIтохача журналистий Дунен халкъашта юкъерча Организаце (МОЖ) решенегIа) вай массанена хьалхашка оттаду эгара керттера дола дош, — аьлар АПН корреспондентага СССР журналистий Союза правлене секретара Мосеев Рафанла. — Дувцар да керда политически уйла оттаева а атомни ядран космосеи замалаьха тIемаши низ бара политикен тIа ца эцара цо керттера дечоа а массови информаце средстваша лоаца дакъа. Из дакъа дикача боарваре тийша да журналистий профессиональни говзалах, компетентностах, духовни хьинарах, цар нравственни авторитетах.

Массови информаце советски средстваеш аьлча, цар шоай керттерча профессионални дехкарех цаI лоархI миччахьара йоагIе а моллагIа машаре инициативаш дIайовзийтарах, уж хьаддача решенешкеи бартбаргеи яхара новкъостал дарах. Цунца дувзаденна са йиш хургья, къаьстта аьлча, «Правда» газета «Дезткъалагlчар дунене», «Тайп - тайпарча позицеш тIара» яхача, вокх центральни газета — «Известия» «Герга истолаш» «Публициста заметкаш» яхача, «Дунен халкъашта юкъера вахар» яхача журнала «Дагабалар» яхача рубрикашта кIал араювла публицистически статьяш, «Новое время» яхача журнала лаьрхIа йола номераш, СССР-ан США-нен юкъера «телемосташ» белгалъяха.

Керда политически уйла хьахилийтара дувцилге йоацаш боккха лоархIам болаш да дунен халкъашта юкъера хадданза шерлуш дола бувзамаш. ХIанз СССР журналистий Союзо бувзам лоаттабу Европа, Азе, Африка, Америка 66 мехка 80-нел совгIа йолча къамий журналистски организацеца, дунен халкъашта юкъерчен (царца МОЖ а йолаш) специализированнии журналистски йиъ организаце член я.

Журналистий Союза дунен халкъашта юкъерча балха керттера лостам вIаши гIулакхаш леладелга шердаь ца Iеш, кIоаргдар, бувзамийн диалоген керда, эффективни наькъаш лахар ба. Из эгара хьалха доагIа соцнальстически меxний журналистски объединенешцарча вай бувзамех. Цунца дувзаденна хьоахаде безам бар журналистий Ерригкитайски ассоциацера хьда лаьтта бувзам меттаоттабар а: цун делегаце укх аьхки СССР-е ши кIира даькхар, вIаши гIулакхаш леладергхиларах долча балха протокола кулгаш а яздир.

Шерагlа да журналистий Союза дегIадоагIача мехкий организацешцара бувзамаш а. Дунха ха йоаццаш а тIехьа эпизодически мара бувзамаш ца хиннача царех дукхханешца хIанз йIаьххача хана йола соглашенеш яьй. Цу соглашенегIа лерхI делегацеш дIа-са ахийтарал совгIа, публикацеш е, моральнии материально-технически новкъостал де, и. кх. а. Къаьстта аьлча, дегIадоагIача мехкашта новкъостал дар духьа Москве дIадаха шу чакхдоалаш хьайиллар къамий журналистски надраш кийчъяра а квалификаци лаххъяра а йола кхаь беттара курсаш. Дукхача африкански мехний (Нигере, Гана, Эфиопе, Танзане, Мозамбика, Ангола) викалаша хIанзле а укхаза чакхъяькхай дешара курс.

Юххера а, Малхбузен мехкашкарча коллегащцара бувзам санна йола вай балха лоархIаме форма а я. Тахан вай ишгта бувзам лоаттабу 19 капиталистически паччахьалкхенашкарча журналистий 33 общественнии паччахьалкхени организацешца.

Укх тIехьарча шерашка хадданза гIулакхаш леладу США журналистски организацешца — газетий редакторий Американски общества (АСНЕ), Кердача Англе газетий редакторий Общества (НЕСНЕ), дукха ха йоаццаш негритянски пресса Институтата («Блэк пресс нистиьют»). Укх шера аьхки СЖ делегаци эггара хьалха Великобритане яхар английски коллегашца дискуссеш яра.

Цу мехкашцарча вай бувзамашка чIоагIлу стажераш дIа-са ахийтар (дукха ха йоаццаш «Московские новости» яхача газете болх баь къона шн журналист США цIабахар, хIаьта касталашха цига дIагIоргва советски шн стажер), «герга истолаш» увттадар, фотовыставкаш дIа-са ахийтар, и. кх. а санна дола гIулакхаш. Ишгта вIашагIкхийттача еча дискуссеша, моллагIа «са болаш» уж яле («истолаш» герга дале а) керттерачоа — дувцар вIаши кхетадара, вIаши лархIара гIулакх ду.

ХIаьта из таханарча дунен геттара лоархIаме да, хIана аьлча тешам кIезига хиларо дуккхача а даькъе дуне ядерни хIалакьхилара кхерам тIа дуг. Цу хьакъехьа вIалла тIехдаьккха а доаца аш йиш я: массови информаце средствай болхлоша дунен халкъашта юкъерча гIулакхашка дика климат хилийтара лоаца дакъа геттара лоархIаме да. Кхы а лоархIаме хила а деза.

Юрий КАЦНЕЛЬСОН.
(АПН).

Л. Н. ТОЛСТОЯ ЦIИ ДАИМ ЯХАРГЬЯ

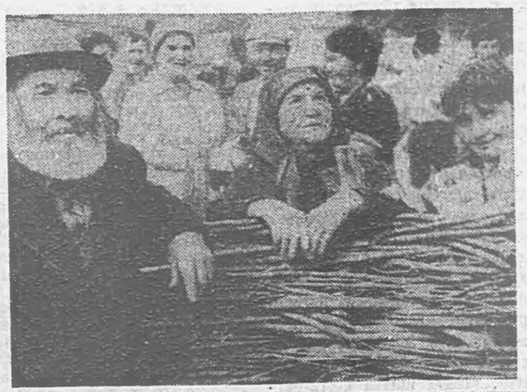

Хьежача гуйран малха снйр-дадьккха, дIайха денадар дIадаха кIиранди. Iурре денз Шелковской района Старогладовская яхача станицагахьа долха наькъаш хьалдизадар дуккха нах тIабагIаш укхаза хьаухача машинаша. Кердаькккха Л. Н. Толстоя музей - экспозиция хьаелла боагIа йоазонхочун талант дукхаезараш, цунна мутIахь бараш бар уж. Укхаза хьийхача хьаьшашта юкъе бар республика ерригача районий викалаш. Къулбаседа Кавказа вежарашха йолча республикашкара, сийлахь - воккха йоазонхо ваьхача, цIаккха йовргIоаца ший произведенёш хьакхеллача Ясная Полянера, Москвера, кхычахьара къахьегамхой, общественноста викалаш бар царна юкъе. Экспозице йоккхача территоре тIа латт вай долча Л. Н. Толстой венача хана гребенски казакий вахара, культура хьалаш хьахьокхаш дола цIеноШ, отараш. Арахьа ухк къахьегама кечалий экспонаташ — тайп-тайпара инструменташ, мякхаш, нух, гонахьа массанахьа я саьргех яь карташ. Йоазонхочун произведенеех бераша дийкхача суртий выставка я арахьа. Деррига а наьха бIарг тIаотташ да. Йоазонхо вайцига венача хана хиннача тайпара чура кийчъяьй фусамаш. Йоккха книжни ярмарка хьайийллай книготорга, респотребсоюза, «Продтовары» объединене тикаша. Халхарен иллен концерташ уттаду республика дукккача районашкара бахькача самодеятельни артисташа. Зовне ек укхаза даьхкача берий оазаш. Экспозицеца хьажа бахькараша юкъе дукха ба кхарарча бIаьшерен нийсархой а. Гребенски казакий къаьнарча вахарах дувца дукха хIамаш да цар. Цхьабараца музейна совгIата яла енай казакий быта культура обрядаш йовзийташ йола тайп-тайпара хIамаш, къаьнара сурташ.

Юстаро, саьргех яьча карта уллув латт цхьа дезал — Мастиков Ульян Леонтьевич, Докторова Мария Фоковна, цун йоI Люда, йиIий йоI Наташа. Наташа Гребенски юкъерча школа 7-ча классе дешаш я.

— ХIанз шозлагIа енай со укх музее, — яхаш дувц цо. — ХIунда хиннар яц из хIанз, йовзаргIоацаш хувцаеннаЙ. Дукхха дикагIа, хозагIа я. Л. Н. Толстой тха массане а бочагIа, хьамсарагIа вола йоазонхо ва. Цхьанна вовзаш воацаш вайцига венача эпсарах укхаза хиннав сийлахь - воккха йоазонхо. Цун «Казаки», «Хаджи Мурат» яха ши произведени йийшача кхоачам ба цох эгара дIайхагIа дола дешаш ала. Укхазара дIаболабеннаб цун кхоллама никъ. Тха школе я Л. Н. Толстойна хетаяь уголок, хIара фусаме шоай дезалхо лоархI цох. Укхаза тхо доагIаш са наьннанас Мария Фоковнас денад къаьнара сурташ, йоI маьре йодача хана цунна луш хинна «Бачха» яха тIолг. БIарчача поартала нийсса лоархIаш хиннад из цу хана. Оаха санна кхычар а цхьацца къаьнара хIамаш музейна совгIата ена хургья, аьнна, хет тхона.

...Делкъа ха хьатIаотт. Сахьат доал. Керда музей-экспозици хьаеллара хетаяь митинг дIайолаю НГIАССР Министрий Совета Председателя заместителя Т. Махмудхаджиевас. Снйлахь - воккхача эрсий йоазонхочун Л. Н. Толстоя музей - экспозиции хьаеллача къамаьлаш ду КПСС Нохч - ГIалгIай обкома хьалхарча секгара В. К. Фотеева, КПСС Шелковской райкома хьалхарча секретара В. Борискина, РСФСР культура министра заместителя Н. Жуковас, Москверча Л. Н. Толстойя цIерагIча паччахьалкхен музея директора Л. Любимовас, КБАССР культура министра заместителя Х. Бейсултановас, НГIАССР халкъа поэтессас Р. Ахматовас, ЧИГУ доцента Ю. Верольске, Л. Н. Толстойя цIерагIча совхоза болхлочо А. Суханкинас.

Митинг чакхйоал. Вайцига бахька хьаьший а республика бахархой а хьожаш хул музея залашкарча экспонаташка. Москверча Л. Н. Толстоя цIерагIча паччахьалкхен музея экспозице заведующе Т. Свиреповас, музея-экспозицега хьожарашка дувц сийлахьча йоазонхочун кхоллама.

Цул тIехьагIа дIахоху культурни программа, чакхйоах говраш хьалхаярг хахкара йола яхьаш. Цига дакъа лоацаш хиннараша цIаккха дицлургдоацаш чакхдаьлар музей хьаеллара деза цIей.

Р. АУШЕВ.

СУРТАШ ТIА: (ьардехьа аьттехьа) музей хьаелларa цIей дезде баьхка У. Мастиков, М. Докторова, цун йиIий йоI Докторова Наташа; сийлахьча йоазонхочунна Л. Н. Толстойна хетадаь памятник; сакъердаш ба культурни программа дIахьош бола самодеятельни артисташ.

Автора сурташ.

ФУТБОЛ

БОККХА ТОЛАМ

«Терек» укх шера дикагIа ловза яьннай. Из хьахьокх Серго Орджоникидзе цIерагIча стадиона трибунаш матч йолча дийнахьа йиза хиларо. Футбол езарий тешам беннаб шоай командах.

Укх деношка вай футболисташ вIашагIкхийтар Тагонрогерча «Торпедоца». Ловзар дIадоладенна ворхI минута а яьннаяьдар В. Магомедова хьаший наIарашка хьалхара бургац чутохача хана. Цул тIехьагIа аьттув бала йиш йолча моттиге нийсвелар «Терека» динагIавола бомбардир Садаев Iумар. Цо теха бургац торпедовций вратара Н. Голубева карара ялийтар. Юхе нийсвеннача О. Гладке счет 2:0 йир.

Хьалхара тайм чакхъяларга дIалестар, хеталора счет кхы хувцалургьяц аьнна. Бакъда, аргIанарча атаке хьаший наIараша хьалхара бургац чутохача хана. Цул тIехьагIа аьттув бала йиш йолча моттиге нийсвелар «Терека» динагIавола бомбардир Садаев Iумар. Цо теха бургац торпедовций вратара Н. Голубева карара ялийтар. Юхе нийсвеннача О. Гладке счет 2:0 йир.

Хьалхара тайм чакхъяларга дIалестар, хеталора счет кхы хувцалургьяц аьнна. Бакъда, аргIанарча атаке хьаший наIараша йисте нийсвелар тIехдика ловзаш хинна В. Колядко. Счет 3:0 хилар.

Шоллагlча тайме а кхы дикагIа хьал дацар «Торпеда» наIараш лораеш хиннача Н. Голубевга. Ший хур дора цо. Цхьабакъда, диазза де хIама доацаш висар. Бургаш чутехар О. Гладке, У. Садаева — шиъ, В. Колядкос. ВIашагIкхетар чакхдаьннача хана счет 7:1 яр.

М. ЭРЗИЕВ.

«Кубань»	21	15	1	5	41—17	31
«Терек»	22	12	7	4	35—15	31
«Сокол»	23	14	3	6	48—24	31
«Дружба»	23	13	4	6	30—26	30
«Спартак»	22	12	4	6	36—26	28
«Атоммаш»	22	11	5	6	43—21	27
«Торпедо» (В.)	22	11	3	8	35—24	25
«Урал»	22	10	4	8	40—28	24
«Динамо»	22	9	6	7	21—21	24
«Цемент»	23	8	8	7	25—23	24
«Машук»	22	9	5	8	26—22	23
«Торпедо» (Т.)	24	7	4	9	23—45	18
«Нарт»	21	6	5	10	24—30	17
«Старт»	23	5	5	13	13—26	15
«Салют»	23	6	2	15	17—40	14
«Волгарь»	23	2	7	17	12—46	11
«Локомотив»	21	2	3	16	13—49	7

Редактор
О. Б. ГАДАБОРШЕВ.

ГАЗЕТАШИ ЖУРНАЛАШИ ЯЗДУ

Назранерча предприятешкен учрежденешкей газеташ, журналаш язделга мишта лел хьожаш хилар со. Предприятей, учрежденей кулгалхоша, партийни организацеша шоашкара доагIаш бола теркам тIабахийтача моттигашка дика дIадода газеташ журналаш язделга.

ГIалгIайчен болхлой класса юкъемоттиг и Назрановски «Электроинструмент» яха заводи трикотажни фабрикей. 1200-нега кхоачаш болхлои гIулакхера нахи ба цу хIара предприяте къахьегаш. ХIаьта а наьна меттала араюла периодически изданеш «Сердало» газети «Лоаман Iуйре» яха альманахи кIезига яздаьд цу предприятешка дIахача шерашка.

Укх шера подписка дикагIа чакхъяккхара цехий начальникаш, парторганизацей секретараш гулбав совещани йир завода директора Х. Тамасхановен партбюро секретара А. Манкиевей. Завода берригача болхлоштен гIулакхерча нахан юкъе лоацача хана подписка яь йоаккхаргйола наькъаш дийцар совещане, белгалбаьхар общественни распространителаш.

«Сердало» яздайтилга дика дIадоладаьд Костоева Марема кулгалдеча сборочни цеха болхлоша. Царел тIехьа ца биса гIерташ газеташ яздеш ба завода кхыча цехий болхлой а.

Укх шера газеташ журналаш яздарга дина хьежаш цехий начальникаш Костоева Марем, Чахкиев Яхьъя, Тутаев Шамсудин, Хутиев Мувса, Цуров Батарбик, Цуров ТIахIир. Цар кулгалдеча цехашкарча болхлоех 80—85 процент болхлоша яздаьд «Сердало».

Иштта дика дIадоладаьд газеташи журналаши яздела завода управлене болхлошта юкъе а. Подписка чакхйоалаш латт Тимурзиев Башира кулгалдеча техотделе. Цига массане а язду «Сердалон» Лоаман Iуйреи».

Газеташи журналаши яздавза болчарна юкъе подписка еш ба завода общественни распространителаш: З. Таршхоев, М. Ведзижев, С. Умаров, Н. Султыгова, А. Могушкова, М. Цолоев, кхыбараш.

Цу тайпара дика дIахьу подписка Путиев Хьадрис управляющи волча Назрановски «Сельхозтехника» яхача районни объединене, Ужахов Амирхан директор волча Назрановски автотранспортни предприяте, Евлоев Мухьмад директор волча Назрановски мельзаводе, Назрановски кирпични заводе, горсовете, Назрановски РСУ, «Водоканал» яхача управлене, кхыча предприятешка а, организацешка а.

Хабарца дIа а ца дерзадеш, лерттIа вIашtIехьдаккхарца, партийни йоаккхонца чакхдоаккхаш латт лакхе йийцача коллективашка газеташтен журналаштен подписка елга.

Цхьабакъда, хIанз а доагIача тайпара дIадоладаьдацц подписка елга Назрановски трикотажни фабрике, райпо, районни больнице, цхьаьолча кхыча организацешка. Дешара шу дIадоладенна долаш сихха йолае а чакхъяккха а еза подписка школашка а.

А. ПЛИЕВ.

ХЬАМСАРА НОВКЪОСТИЙ!

ДIАДОЛАДАЬД 1988 ШЕРА

«СЕРДАЛО»

ГАЗЕТ ЯЗДАЙТАЛГА

Газет язду «Союзпечата» ерригача отделенешкей агентствашкей, предприятешкарча, учрежденешкарча, организацешкарча общественни уполномоченнеша.

Шера газет яздайтара мах 4 соми 8 кепиги ба. Из кхо ца деш, кхоаненга дехкаш тIехьа а ца доахаш, ханнахьа «Сердало» яздайта шоашта!

ТЕЛЕПРОГРАММА

8 СЕНТЯБРЬ
I ПРОГРАММА

7.00 — «90 минут?».
8.35 — Хоккей. «Канадан кубок». Канада сборни — СССР сборни. Канадера передача.
10.15, 16.50, 17.15 — «Кердадараш».
16.15 — Наьна школа.
16.45 — Хьа Ленинн. «Партийни организацин партийни литературе».
17.20 — Корейски Халкъа-Демократически Республикан ансамбла концерт.
17.40 — Мультипликационни фильмаш.
18.10 — «Са хьамсара Дайохь». Фотоконкурс.
18.15 — «Агропром! Тахани кхоанен».
18.45, 23.05 — «Тахан дунен тIа».
19.00 — «Недаром помнит вся Россия...». Бородински тIом лаьттачара репортаж.
19.30 — Сийлахьча Октябра 70 шу дузаш. «Советская Латвия». Латвийски телевидене программа.
21.00 — «Ха».
21.40 — Перестройка прожектор.
21.50 — «Михаил Ромм. Исповедь кинорежиссера». Документальни фильма премьера.

II ПРОГРАММА

8.00 — Iуйрийнара гимнастика.
8.15 — «Дийллача дега Ди». Телевизионни документальни фильма премьера.
8.40, 9.45 — Iалам Iомадар. 3-гIа класс.
9.00, 14.00 — Французски мотт.
9.30 — Iилма - довзийтара фильм.
10.05 — СПТУ дешархошта. Коллективизаце курс.
10.35, 11.40 — Истори. 6-гIа класс.
11.05 — «Эрсий къамаьл».
12.10 — «Мост через жизнь». Художественни фильм. 1-гIа сери.
13.25 — 20—30 шерашкара советски пейзажни живопись.
13.55 — «Кердадараш».
17.00 — «Императорский Рим». Документальни фильм.
17.40 — «Кердадараш» (гIалгIай меттала).
17.45 — «Хьамсарча мехха сий».
18.05 — «Дунен халкъашта юкъера хьал» (гIалгIай меттала).
18.20 — Мультфильм.
18.30 — У. Гаджибеков. «Аршин-Мал-алан» Азербайджански паччахьалкхен музыкальни комеде театра музыкальни спектакль.
19.30 — «Нохч-гIалгIайче». Информационни программа.
19.45 — «Аршин-Мал-алан» яхача музыкальни спектакла дIаходар.
20.30 — Еза атлетика. Дунен чемпионат. ЧССР-ра передача.
21.00 — «Ха».
21.40 — Перестройка прожектор.
21.40 — «Мост через жизнь». Художественни фильм. 2-гIа сери.
22.55 — «Кердадараш».
23.05 — «Фарфарелло» яхача трио концерт (ФРГ).

9 СЕНТЯБРЬ
I ПРОГРАММА

7.00 — «90 минут».
8.35 — «Пюпи машари». Художественни фильм. 4-гIа сери. «Пьер Безухов».
10.10, 16.00, 17.25 — «Кердадараш».
16.15 — «В. И. Ленина Кремлера кабинети квартирен» зей гIоллара телезекурси.
16.45 — «Городе ашараш». Свердловскера передача.
17.30 — Болгаре телевидене программа.
18.30 — Футбол. Европа чемпионата хержа матч. СССР сборни — Франце сборни.
19.15 — «Тахан дунен тIа».
20.15 — «Хьай унахцIена хила безам баье». «Хи тIа салаIаара».
20.30 — «Аьшна пхьар». Телевизионни короткометражни художественни фильма премьера.
21.00 — «Ха».
21.40 — Перестройка прожектор.
21.50 — Хоккей. «Канада кубок» 1-гIа ахфинала матч. Канадера передача.
23.50 — «Тахан дунен тIа».

II ПРОГРАММА

8.00 — Iуйрийнара гимнастика.
8.15 — Документальни фильм.
8.35, 9.35 — Информатикан вычислительни техникан ларадаш. 10-гIа класс.
9.05, 13.15 — Немций мотт. Iомабу 1-гIа шу.
10.05 — СПТУ дешархошта. Астрономи.
10.35, 11.40 — Юкъара биологи. 9-гIа класс.
11.05 — В. И. Пророков. Советски изобразительни исискусство.
12.10 — «Мост через всю жизнь». Художественни фильм. 2-гIа серн.
13.45 — «Кердадараш».
13.50 — «Бозбуучал доахка басараш». Советски яздархой фаьлгаш.
17.40 — «Кердадараш». (нохчий меттала).
17.45 — Киножурнал.
17.55 — «Орга» яхача альманаха оагIонашка гIолла (нохчий меттала).
18.10 — Документальни фильм.
18.30 — «Говзанчаш». Токарь Н. Чепурнов.
18.40 — Мультфильм.
18.50 — «Нохч-гIалгIайче». Информационни программа.
19.05 — «Художника сесага сурт-сибат». Художественни фильм.
20.30 — Еза атлетика. Дунен чемпионат. ЧССР-ра передача.
21.00 — «Ха».
21.40 — Перестройка прожектор.
21.50 — Доазол дехьарча фильма экран. «Солист». (Болгари).
22.40 — «Кердадараш».

10 СЕНТЯБРЬ
I ПРОГРАММА

7.00 — «90 минут».
8.35 — Хоккей. «Канадан кубок». 1-гIа ахфинала матч. Канадера передача.
10.35, 16.00, 17.10 — «Кердадараш».
16.10 — «Перестройка опыти проблемаш». Документальни фильмаш: «Юхавар духьа дIавахар», «Бахима Гаджибековайна къаьстта хетар».
17.15 — Артеке хинна Ергиргоюзни пионерий слет.
18.>5 — Документальни фильм.
18.45 — «Тахам дунен тIа».
19.00 — Хоккей. «Канада кубок». 2-гIа ахфинала матч. Канадера передача.
21.00 — «Ха».
21.40 — Перестройка прожектор.
21.50 — «Отело ди Оливейра». Телевизионни художественни фильма премьера. (Бразилди). 1-гIей 2-гIей сереш. Перерыв йолча хана (22.40) — «Тахан дунен тIа».

II ПТОГРАММА

8.00 — Iуйрийнара гимнастика.
8.15 — «ЧоагIа цIера ала». Телевизионни документальни фильма премьера.
8.35, 9.35 — Вайна гонахьара дуно. 1-гIа класс.
8.55 — «Бер». Iилма-довзийтаар фильм.
9.05, 13.35 — Испанси мотт. Iомабу 1-гIа шу.
9.55 — «Цхьа нана массанена а». Iилма-довзийтара фильм.
10.05 — СПТУ дешархошта. Истории.
10.35, 11.40 — Физика. 7-гIа класс.
11.00 — В. Брюсова лирика.
11.30 — «Прибораш — Iилманна». Iилма-довзийтара фильм.
12.05 — «Пограничный пес Алый». Субтитрашца художественни фильм.
13.10 — Биологи. 7-гIа класс. Гизгаш.
14.05 — «Кердадараш».
14.10 — Киноафиша.
17.05 — «Кердадараш». (гIалгIай меттала).
17.10 — «Дни замен». Документальни фильм.
18.00 — «Кердадараш».
18.15 — Еза атлетика. Дунен чемпионат. ЧССР-ра передача.
18.45 — «Дешархо» (гIалгIай меттала).
19.15 — «Нохч-гIалгIайче». Информационни программа.
19.30 — «УнахцIено» (нохчий меттала).
20.00 — «Биниса даьхьала хийла шун, бераш!». «Ара, Бара. Пух». Мультипликационни фильм.
20.25 — «Болама кхерамзлен тIехьа».
20.50 — Ритмически гимнастика.
21.00 — «Ха».
21.40 — Перестройка прожектор.
21.50 — Этта хьалаш бахьан долаш. Наркоманецара къов.сам.
22.35 — «ГIайре Бали». Телевизионни документальни фильм. Индонезера цхьан гIайренах.
22.55 — «Кердадараш».

11 СЕНТЯБРЬ
I ПРОГРАММА

7.00 — «90 минут».
8.35 — Хоккей. «Канадан кубок». 2-гIа ахфинала матч. Канадера передача.
10.35 16.00 17.20, 19.20 — «Кердадараш».
16.15 — Ю. Яковлева турпалаш экрана тIа. «Всадник над городом».
17.25 — В. Артемов. «Олимпагга вуга нижъ». Симфони. Дialокхар Паччахьалкхен академически симофнически оркестр Дирижер — Т. Мымбаев.
18.05 — «Йайга маьхх». Мультипликационни фильма премьера.
18.15 — Iилмен вахари.
18.45, 23.10 — «Тахан дунен тIа».
19.00 — «Феликс Дзержинский». Iилма-довзийтара фильм.
19.30 — Телехьамархой хаттараша жоп лу Советски Машара лорабара комитето.
20.45 — «Илли а оал, халха а ювл къонал».
21.00 — «Ха».
21.40 — Перестройка прожектор.
21.50 — Вай хьех Иосиф Кобзона. Концертни студе Останкино сайре.

II ПРОГРАММА

8.00 — Iуйрийнара гимнастика.
8.15 — «Цlей чахдаьлча». Iилма-довзийтара фильма премьера.
8.35, 9.35 — Истори. 4-гIа класс.
9.05, 13.45 — Английски мотт. Iомабу 1-гIа шу.
10.05 — СПТУ дешархошта. Обществоведени.
10.35, 11.40 — Географи. 5-гIа класс.
11.05 — «Наьна школа».
12.10 — «Отело ди Оливейра». Телевизионни художественни фильм (Бразили). 1-гIей, 2-гIей сереш.
14.15 — «Кердадараш».
18.00 — «Кердадараш».
18.15 — Езача атлетикаи дунен чемпионат
18.50 — «Кердадараш». (нохчий меттала).
18.55 — «Негатив». Критически журнал.
19.15 — Фильм-реклама.
19.15 — «Нохч-гIалгIайче». Информационни программа.
19.30 — «Хих пайда эцарн хозрасчети.
19.55 — «Биниса даьхьала хийла шун, бераш!».
20.15 — «Эрсий лаьттан гений. Л. Н. Толстой цIерагIча музее литературно-фольклорни цIей.
21.00 — «Ха».
21.40 — Перестройка прожектор.
21.50 — «Троянски говр». Телевизионни художественни фильма премьера. 1-гIей 2-гIей сереш.
23.50 — «Кердадараш».

12 СЕНТЯБРЬ
I ПРОГРАММА

7.00 — «90 минут».
8.35 — Таннистий Денга. «Къонгаша присяга тIамIадаI...» Телевизионни документальни фильма премьера.
9.00 — «Хьа таланташ, Украина». Концерт
9.50 — АБВГДейка.
10.20 — Наьнъашка лелача кхерамзле хилийтара.
10.50 — А. С. Пушкина суртсибат изобразительни искусстве.
11.30 — Массанена а хIарнена а. г. Омске кооперативаш дегIаярах.
12.10 — А. Серафимович. «Стрелочник».
12.40 — А. Чайковский. «Ревизор». яхача балета яъьяча музыка юкъера сюита дIалоях СССР Паччахьалкхен академически симфонически оркестро. Дирижер — Латвийски ССР халкъа артист В. Синайский.
13.05 — Поэзе минуташ.
13.10 — Документальни фильм.
14.00 — «Доттагlаш». Телевизионни журнал.
14.30, 22.40 — «Кердадараш».
14.50 — «Алибек Днишев». Фильм-концерта премьера.
15.20 — Мультипликационни фильмаш: «Тlехьара совгIат», «Космически фаьлгI».
15.40 — Хоккей. «Канада кубок». 1-гIа ахфинала матч. Канадера передача.
17.40 — «Селаiад». яхача халкъа творчества телепрограммай дунен халкъашта юкъера фестиваль. «Бразилие ашараш».
18.15 — Сийлахьча Октябра юбилейга. Историен доврдоаца муглараш. Тиъамех йола поэма». Художественни фильм. 1, 2-гIа сереш
21.00 — «Ха».
21.40 — Перестройка прожектор.
21.50 — Гаьнарча шерий ашараш. Киноконцерт.
22.45 — «Ашарий ринг». «Секрет» яхача бит-квартетаца вIашагIкхетар. Ленинградера передача.

II ПРОГРАММА

8.00 — Iуйрийнара гимнастика.
8.20 — «Лейгарид» яхача Таллински этнографически музей фольклорни ансамбла концерт.
8.45 — Ритмически гимнастика.
9.15 — Вай беш
9.45 — Дунен художественни культура. «П Мериме. Вахарен творчестваи оагIонаш».
10.30 — «Iуйрийнара почта».
11.00 — «Частная жизнь». субтитрашца художественни фильм.
12.40 — Еза атлетика. Дунен чемпионат. ЧССР-ра передача.
13.10 — Iилма-довзийтара фильм.
13.25 — «УнахцIено».
14.10 — «Дядюшкин сон». Телевизионни театр. Ф. М. Достоевске из цIи йолча повестах. 1-гIей. 2-гIей доакъош.
18.00 — «Нохч-гIалгIайчен кIира».
18.10 — «Цун лакхале». Телеочерк (нохчий меттала).
18.25 — Вай долча хьоашал-гIа ба Брянски театра артисташ.
18.50 — Ханаца гIа боахаш (гIалгIай меттала)
19.15 — «Гургилг».
19.45 — «Биниса даьхьала хийла шун, бераш!». «Поли бегает по кругу». Мультипликационни фильм
20.15 — Еза атлетика. Дунен чемпионат. ЧССР-ра передача.
21.00 — «Ха».
21.40 — Перестройка прожектор.
21.50 — «Телефонацара сов. гIаташ». Художественни фильм.
23.25 — «Кердадараш».
23.30 — Еза атлетика. Дунен чемпионат. ЧССР-ра передача.

РАДИОПРОГРАММА

8 СЕНТЯБРЬ

6.40 — «Юртара Iуйренаш».
6.55 — 7.00 — Передачай программа.
8.15 — Республикански газетий обзор
8.30 — 9.00 — Ш. Рашидова дешашта дахна илгIеш.
9.15 — «Къахьегама ресурсаш: Мишта пайда эц царех?». (нохчий меттала).
9.30 — 10.00 — «Къона замманхо» (гIалгIай меттала).
16.00 — Передачай программа. Хаоттам.
16.01 — «Социалистически яхьах хьахулар». Беседа.
16.16 — 17.00 — Производстве хьалхалаттаршта. Концерт.
18.00 — Керда хоамаш.
18.30 — 18.40 — Хоамаш.

УКВ

19.00 — Сайрийнара концерт.
19.30 — Магомедов Султана дIаьаьнна лирически иллеш.

9 СЕНТЯБРЬ
СИЙЛАХЬЧА ОКТЯБРА 70 ШУ ДУЗАШ.
КЪУЛБАСЕДА ХIИРИЙЧЕН РАДИО ДИ.
«ВЕЖАРИЙ ЦХЬОАГIО».

6.40 — КПСС ЦК 1987 шера нюньски Пленума соцамаш — вахара. Пригородни района КПСС РК хьалхарча секретара А. Васильева беседа.
6.55 — 7.00 — Передачай программа.
8.15 — Республикански газетий обзор.
8.30 — 9.00 — «Городи горожанаш».
11.15 — 12.00 — Литературно-ашарий композици.
15.15 — «Микрофонаца республике гIолла».
15.35 — 15.45 — «Ден тема-ех» (нохчий меттала).
16.00 — Передачай программа. Хаоттам.
16.01 — Дунен халкъашта юкъера хьал (нохчий меттала).
16.15 — «Яздархой хан».
16.31 — «Перестройкан наькъагIа». «Победит» яхача Орджоникидзевски завода гIулакхашн проблемаш.
16.44 — 17.0? — «Iилма — производствао».
18.00 — Керда хоамаш.
18.30 — 18.40 — Хоамаш.

УКВ

19.00 — «Ашаргара ашарга». Концерт.
19.50 — Хьамсарча мехках дола иллеш.

10 СЕНТЯБРЬ

6.40 — «Юртара вахар» (гIалгIай меттала)
6.55 — 7.00 — Передачай программа.
8.15 — Республикански газетий обзор.
8.30 — Ашараш.
8.40 — 9.00 — «Интернационализм — вай вахара закон» (гIалгIай меттала).
11.15 — Къамаьл дер районним радио. Шелковски районера передача.
11.30 — «Бехтохкама дефицит» (нохчий меттала).
11.45 — 12.00 — «Боялхой уйлаш».
15.15 — 15.30 — «Патриот» (нохчий меттала).
17.15 — Передачай программа. Хаоттам.
17.16 — «Доттагlий оазаш».
17.31 — «Шоана, юртбоахаме хьалхалаттараш». Концерт.
18.00 — Керда хоамаш.
18.30 — Хоамаш.
18.40 — 19.00 — «УнахцIено». Радиожурнал (гIалгIай меттала).

УКВ

19.00 — Шахбулатов Аднана иллеш.

11 СЕНТЯБРЬ

6.40 — «Юртара Iуйремаш».
6.55 — 7.00 — Передачай программа.
8.15 — Республикански газетий обзор.
8.30 — «Кхачам программа — балха тIа» (нохчий меттала).
8.45 — 9.00 — «Динал — предприяте низга» (гIалгIай меттала).
11.15 — 12.00 — Хьамсарча мехка музыкальни вахар.
15.15 — 15.30 — Литературни Нохч-гIалгIайче (гIалгIай меттала).
17.15 — Передачай программа. Хаоттам
17.16 — «Антикоммунизманна гIулаках деш» (гIалгIай меттала).
17.31 — «Цlе сийгаш» (гIалгIай меттала)
18.00 — Керда хоамаш.
18.30 — Хоамаш.
18.40 — «Вахара хьисап — советски» (нохчий меттала).

УКВ

19.00 — Гаьнарча шерий иллеш.
19.30 — Довзаш дола иллеш.

12 СЕНТЯБРЬ

6.40 — «Доаьара маьхх самна(нохчий меттала).
6.55 — 7.00 — Передачай программа.
8.15 — Республикански газетий обзор.
8.30 — 8.45 — Хоамаш.
10.15 — «Вахаро харцду» (гIалгIай меттала).
10.35 — 10.40 — Ашараш.
11.00 — «Къонал».
11.30 — 12.00 — Литературни Нохч-гIалгIайче.
12.40 — «Сатирически микрофон» (гIалгIай меттала).
13.00 — 13.15 — «Уйлаш а болх а кердача тайпара» (нохчий меттала).
15.15 — «Юлия Сергейчевайца вIашагIкхетар». Ашарий программа.
16.00 — «Бригадни подряд балха тIа».
16.15 — 17.00 — «Кавказа Iуйремаш». Радиожурнал.
18.00 — 19.00 — «Ашарий почта».

УКВ

19.00 — Къонча иллиалархой концерт
19.45 — С. Димаев. Соната.

13 СЕНТЯБРЬ

7.15 — Республикански газетий обзор.
7.30 — Передачай программа.
7.35 — 7.40 — Хоамаш.
8.25 — 9.00 — «Шоана дукхаеза ашараш».
11.20 — 12.00 — Нохч-гIалгIай музыкальни училищан камерни оркестра выступлени.
15.15 — 15.30 — Сийлахьча Октябра 70 шу дизарг! «Лоаман тIара сердал» (гIалгIай меттала).
16.00 — «Школьни глобус». Хаоттам.
16.30 — 17.00 — «Къона тIехьа» (нохчий меттала).
18.00 — 19.00 — «Нилеца доттагIаш долчарна». Концерт. УКВ
19.00 — «Илли» яхача фольклорни ансамбла концерт.

Хаоттам

Тахан республике гIоллеи Грозней кIезиг-дукха морхаш а йолаш, йоачан а йоацаш, малхбоалехьара секунде 2—7 метр чIоагIа мух а хьекхаш хилеи фегара температура республике 20—25, Грозне 23—25 градус йолаш хилеи тарлу.

Кхоана хувцалуш морхаш а йолаш, йоачан а йоацаш, тайп - тайпарча оагIонашкахьара секунде 3—7 метр чIоагIа мух а хьекхаш хилеи фегара температура бийсана 7—12, дийнахьа 23—28 градус йIовхал йолаш хилеи тарлу.

Метеостанци.

ТХА АДРЕС: 364907, г. Грозный, Маяковске, ул. 92. Телефонаш: редактора — 2-45-57; редактора заместителя — 2-85-07; бехкокхама секретара — 2-84-68; отделий: партийни вахара — 2-80-12, 2-54-04; промышленностеи транспортен — 2-75-81, 2-65-01; юрта боахама — 2-47-Е4, 2-90-66; культура — 2-64-75, 2-75-78; письмой — 2-85-64; машинописни бюро — 2-89-51; корректорске — 2-89-88.

НАШ АДРЕС: 364907, г. Грозный, ул. Маяковского. 92. Телефоны: редактора — 2-45-57; заместителя редактора — 2-85-07; ответственного секретаря — 2-84-68; отделов: партийной жизни — 2-80-12, 2-54-04; промышленности и транспорта — 2-75-81, 2-65-01; сельского хозяйства — 2-90-66, 2-47-84; культуры — 2-64-75, 2-75-78; писем — 2-85-64; машинописное бюро — 2-89-51; корректорская — 2-89-88.

Газет арадувл шинареи, ереи, шоаттеи деношка

СФ00434. «Грозненский рабочий» издательства типографи, Маяковске, 92. Типография издательства «Грозненский рабочий», ул. Маяковского, 92. Заказ № 3177.